Cantate

Am Feste der Beschneidung Christi

„Jesu, nun sei gepreiset."

Hy. 41.

Festo Circumcisionis Christi.

„Jesu, nun sei gepreiset."

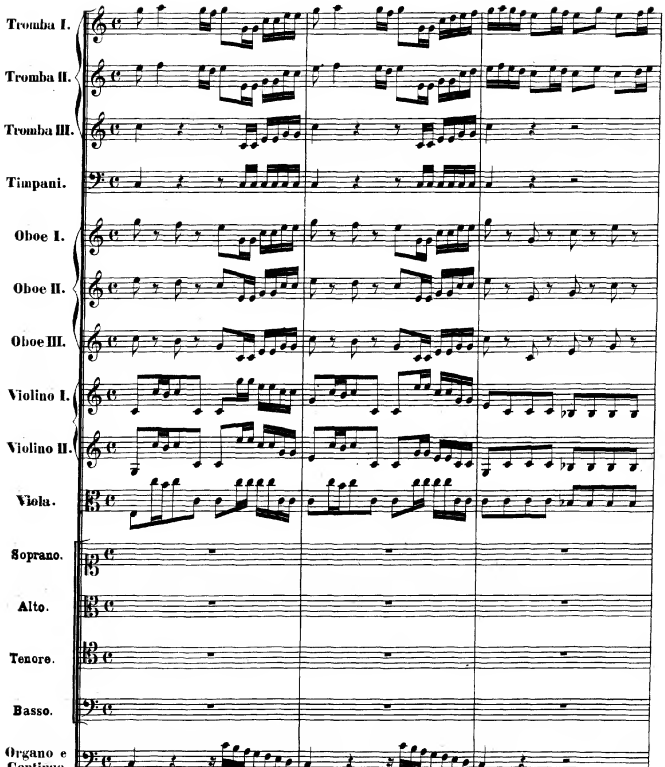

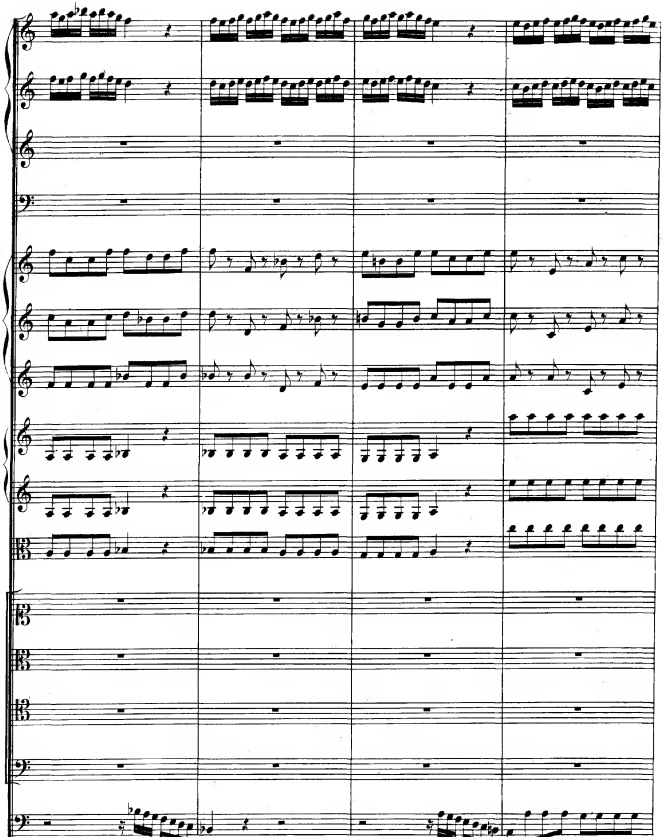

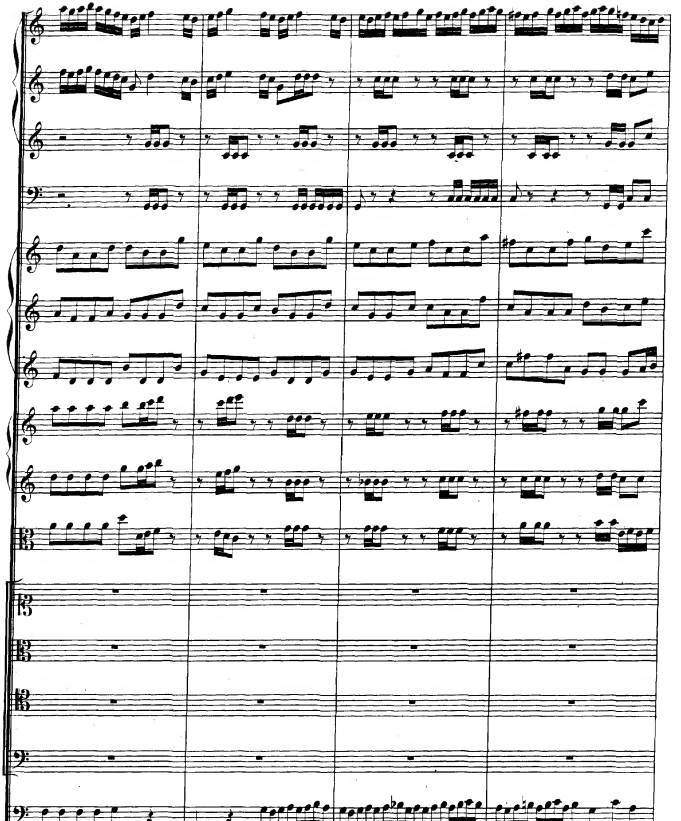

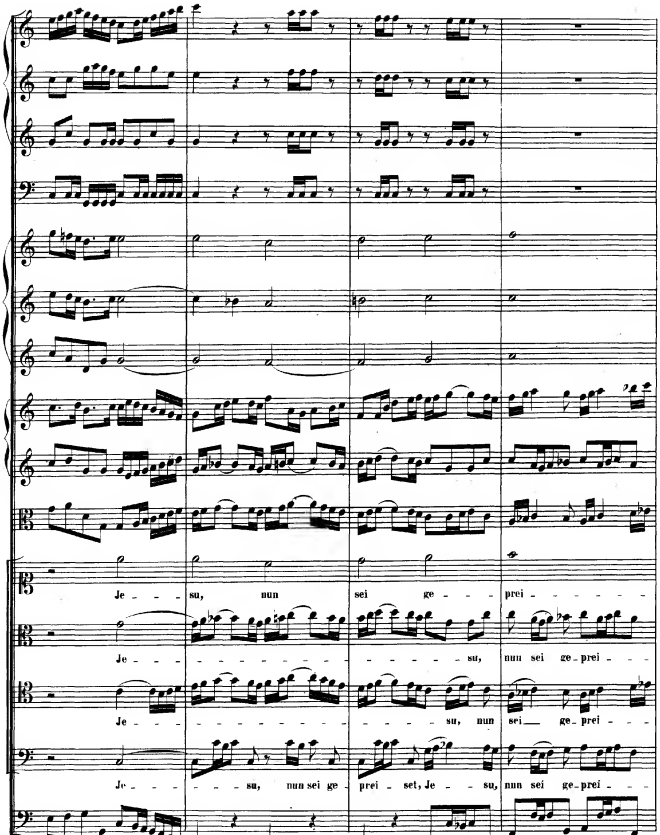
Je - - su, nun sei ge - - prei - - - - - -
Je - su, nun sei ge_prei - - -
Je - su, nun sei ge_prei - - -
Je - - - - - - su, nun sei ge - prei - set, Je - - su, nun sei ge_prei - - -

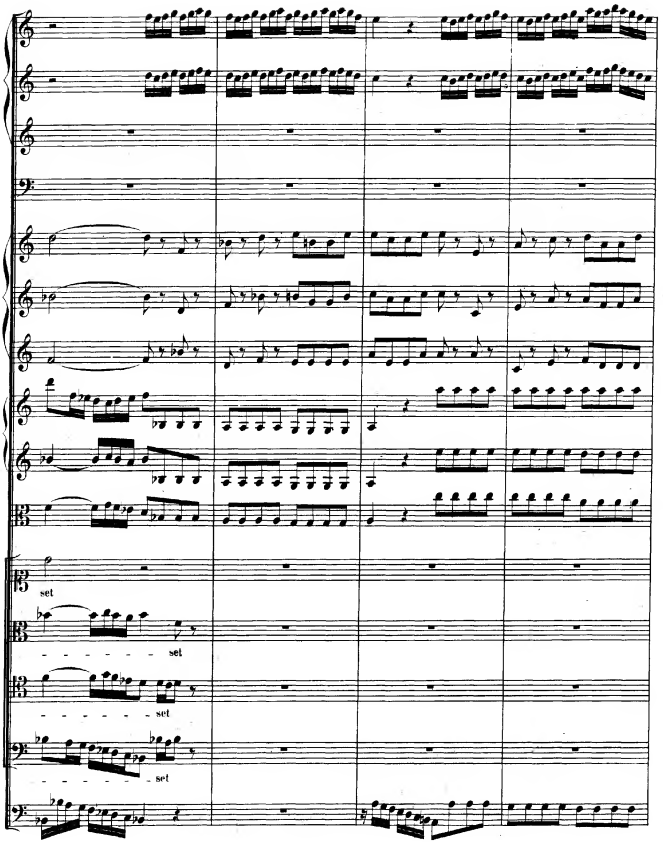
set
set
set
set

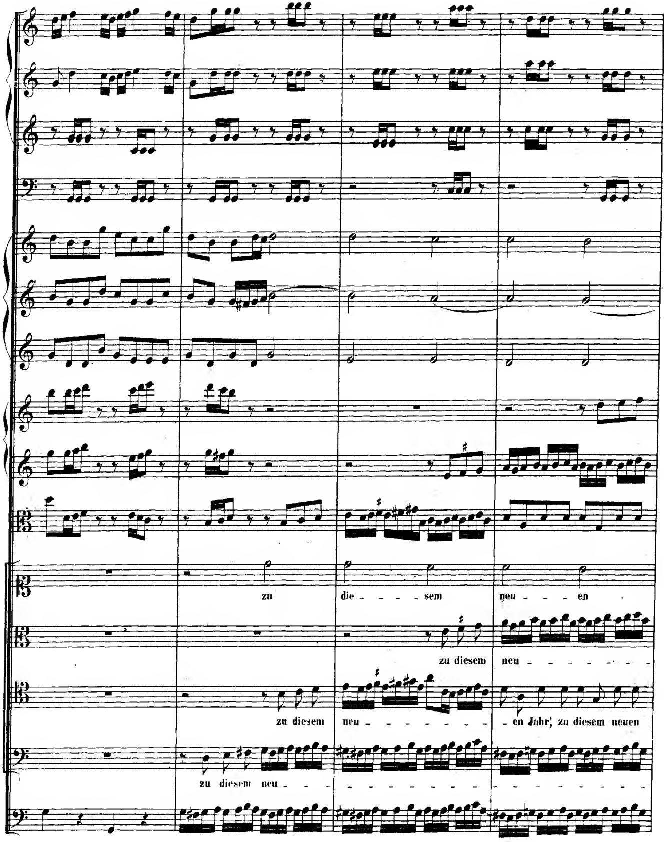
zu
die - - - - sem
neu - - - en
zu diesem
neu - - - - - - - -
zu diesem
neu - - - - - - - - -
- en Jahr, zu diesem neuen
zu diesem neu - - -

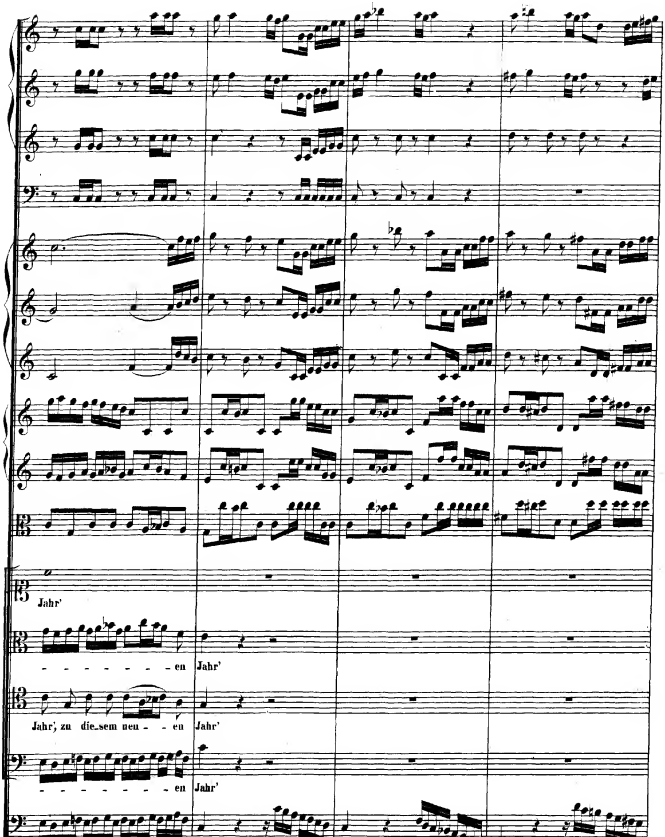
Jahr'
en Jahr'
Jahr, zu die_sem neu en Jahr'
en Jahr'

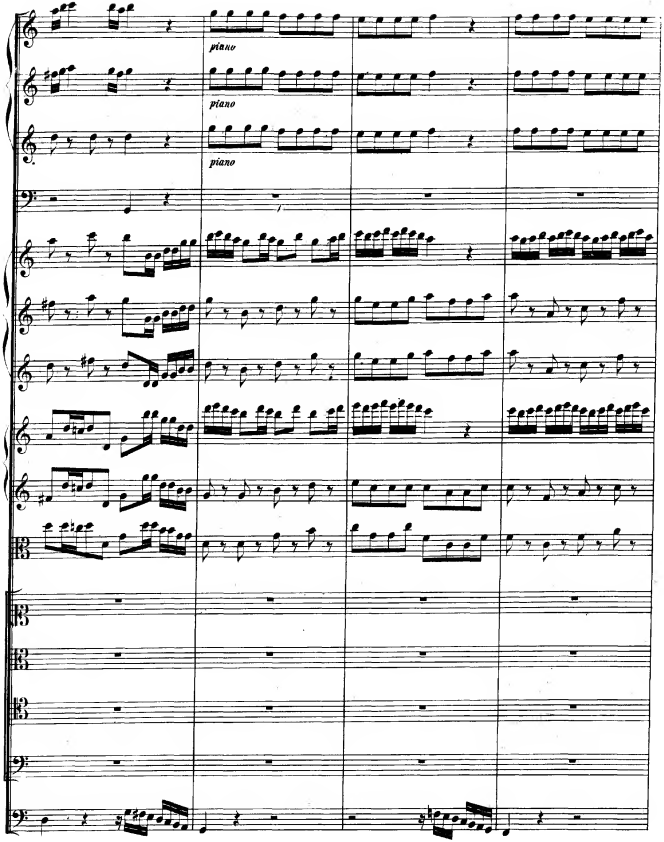
piano
piano
piano

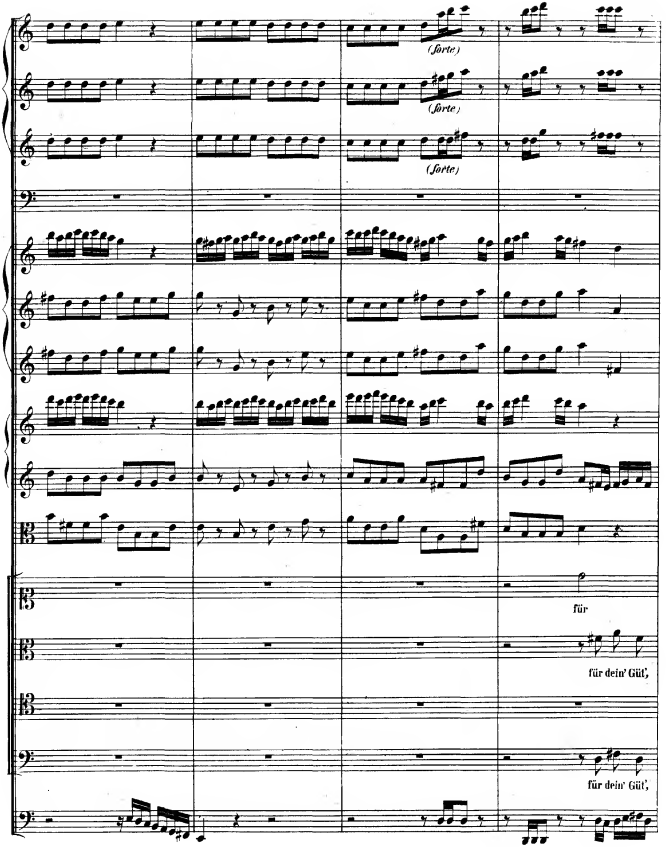
(forte)
(forte)
(forte)
für
für dein' Güt',
für dein' Güt',

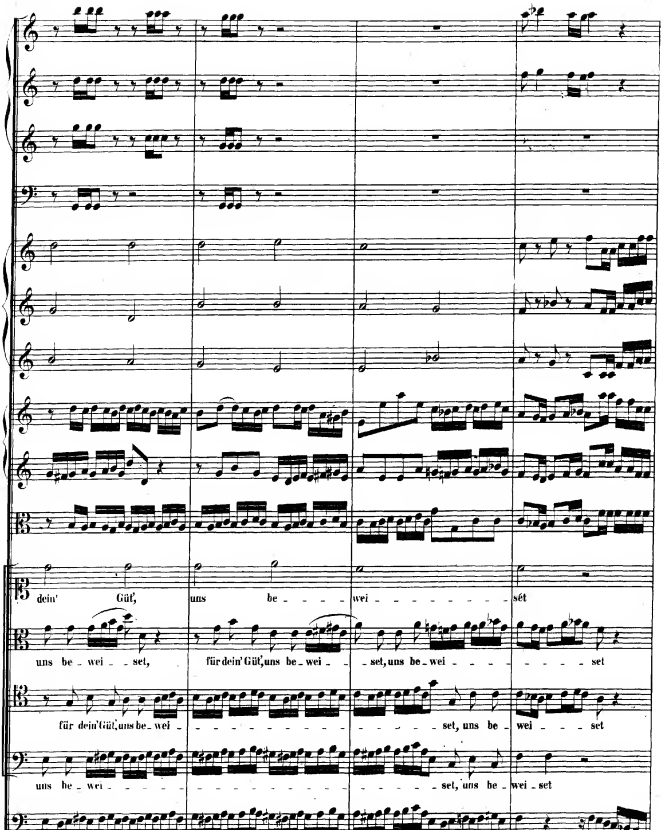
dein' Güt', uns be wei set
uns be wei set, für dein' Güt', uns be wei set, uns be wei set
für dein' Güt', uns be wei set, uns be wei set
uns be wei set, uns be wei set

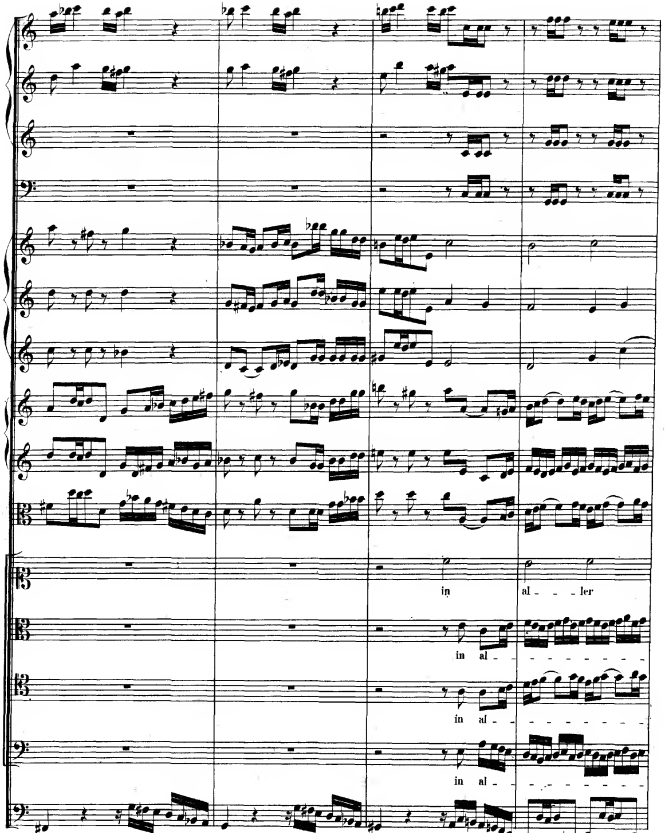
in al - - - ler
in al - - - - - - - - -
in al - - - - - - - - -
in al - - - - - - - - -

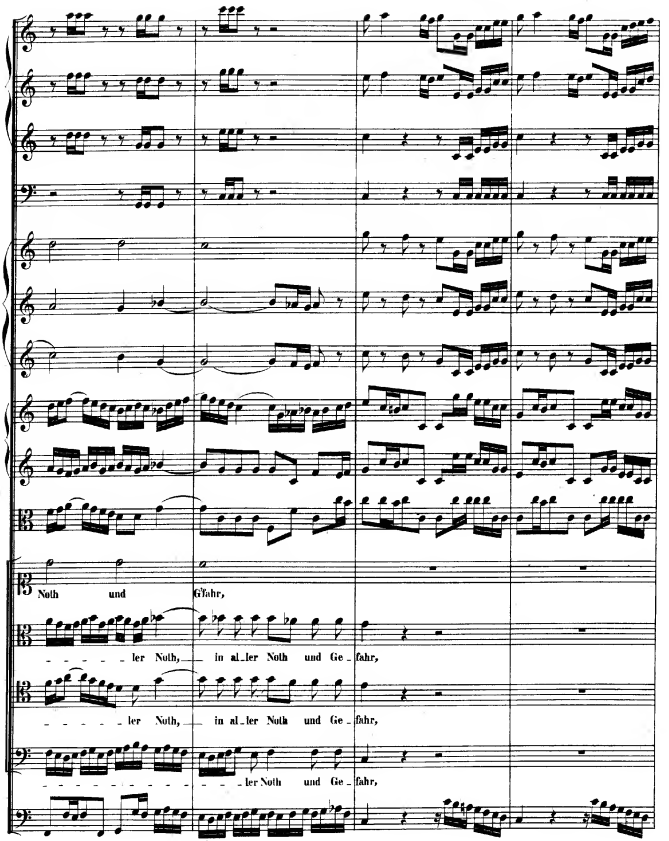
Noth und Gefahr,
ler Noth, in al_ler Noth und Ge_fahr,
ler Noth, in al_ler Noth und Ge_fahr,
ler Noth und Ge_fahr,

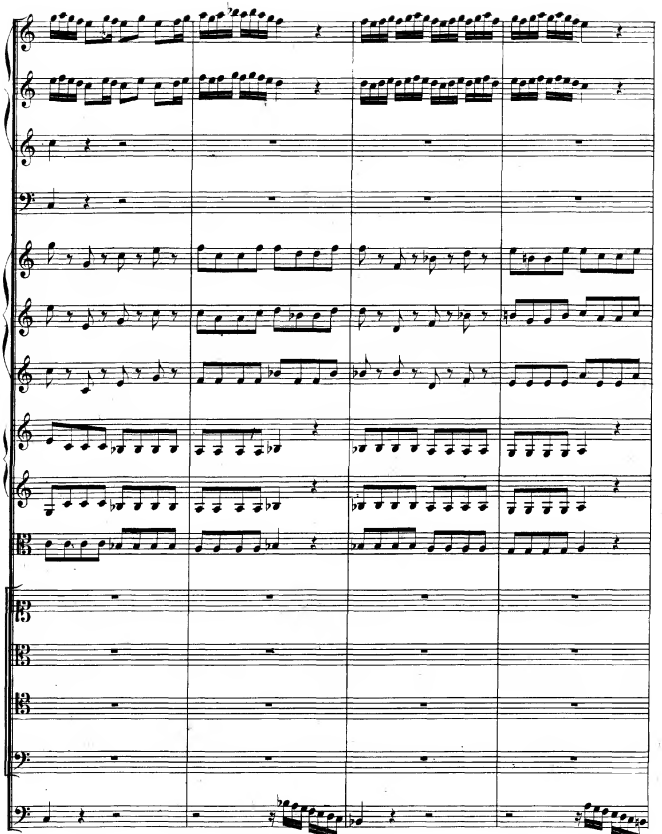

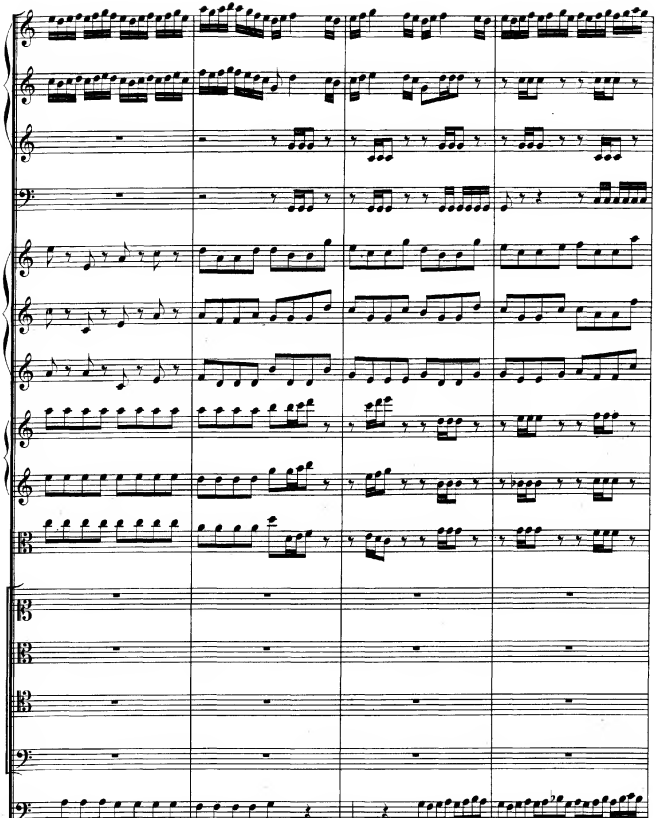

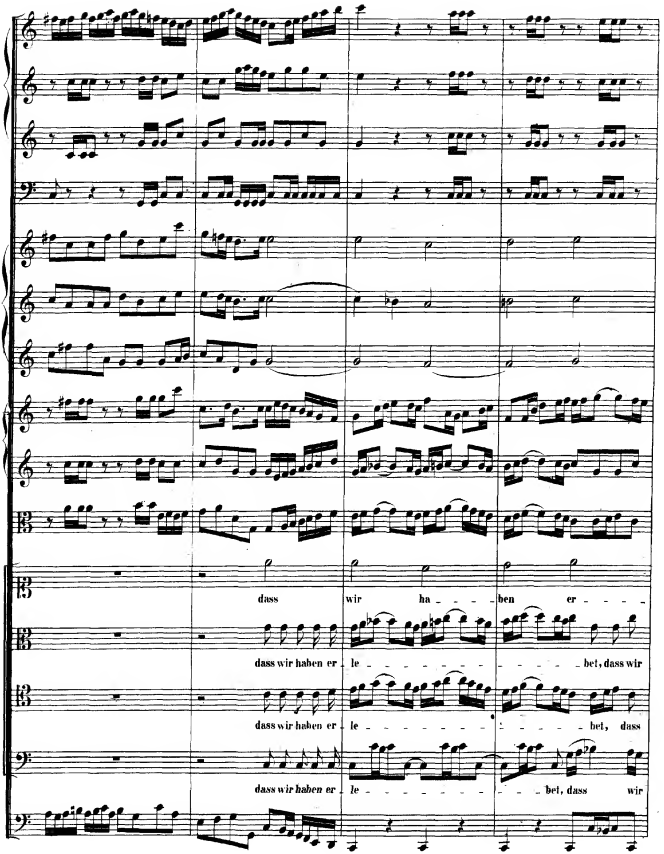
dass wir ha ben er
dass wir haben er le bet, dass wir
dass wir haben er le bet, dass
dass wir haben er le bet, dass wir

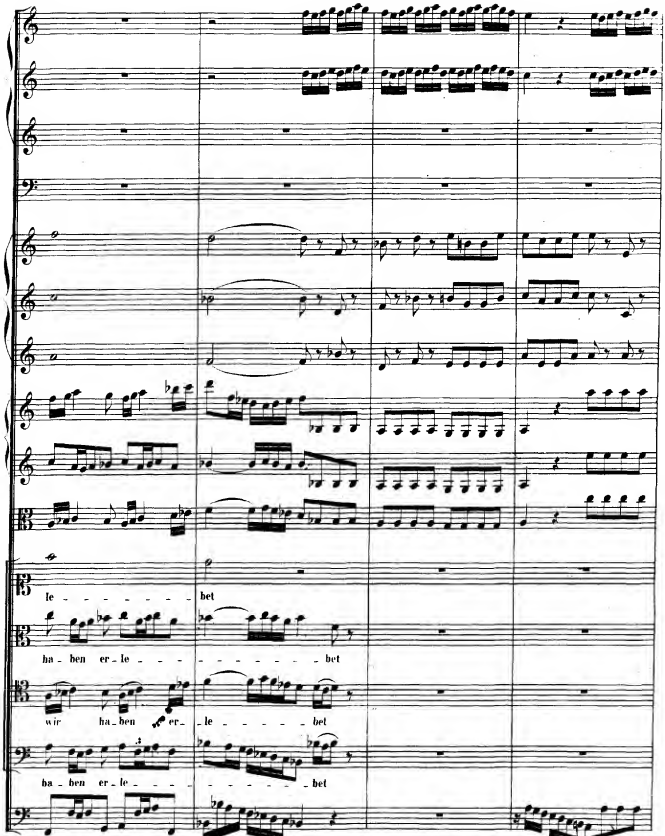
le - - - - - - - bet
ha - ben er - le - - - - - - - - bet
wir ha - ben er - - le - - - - - bet
ha - ben er - le - - - - - - - - bet

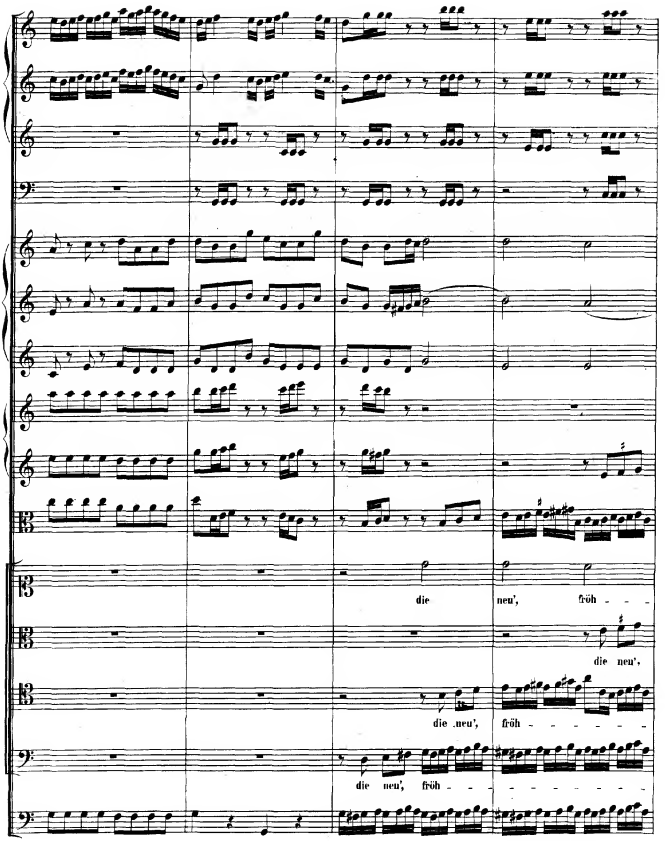
die neu', fröh - -
die neu',
die neu', fröh - - - - - -
die neu', fröh - - - - - - - - -

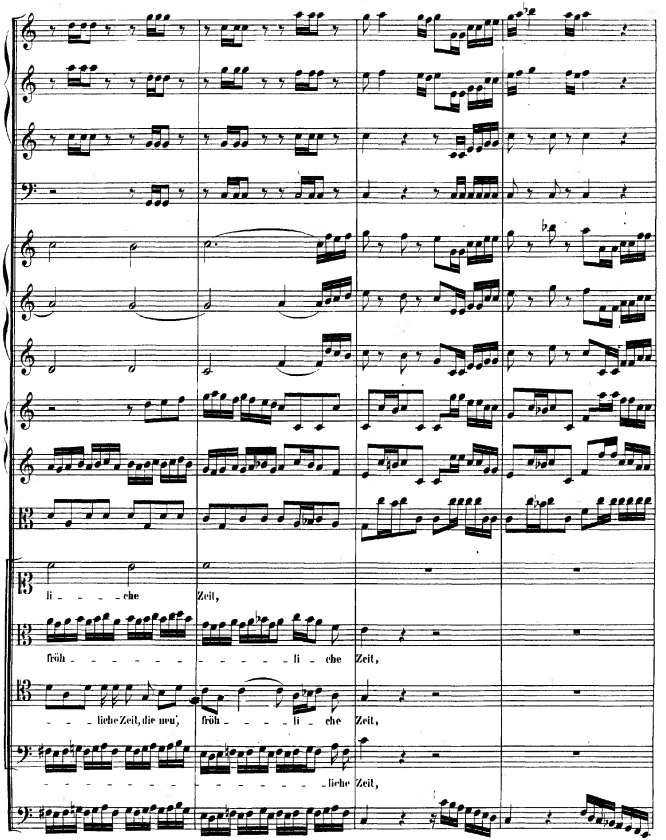
li - - - - che Zeit,
fröh - - - - - - - - - - - - li - che Zeit,
- - - - liche Zeit, die neu, fröh - - - - li - che Zeit,
- - - - - - - - - - - - - - - - liche Zeit,

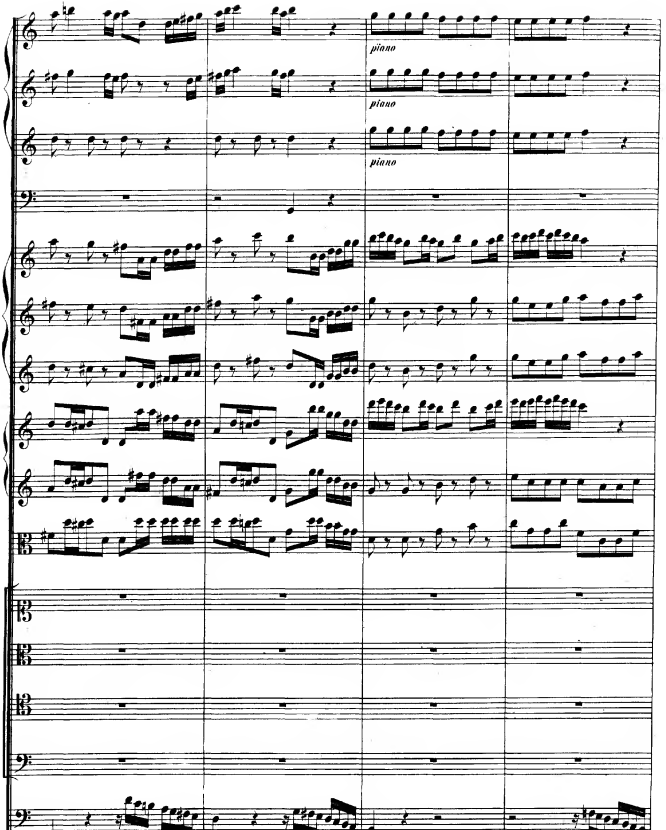
piano
piano
piano

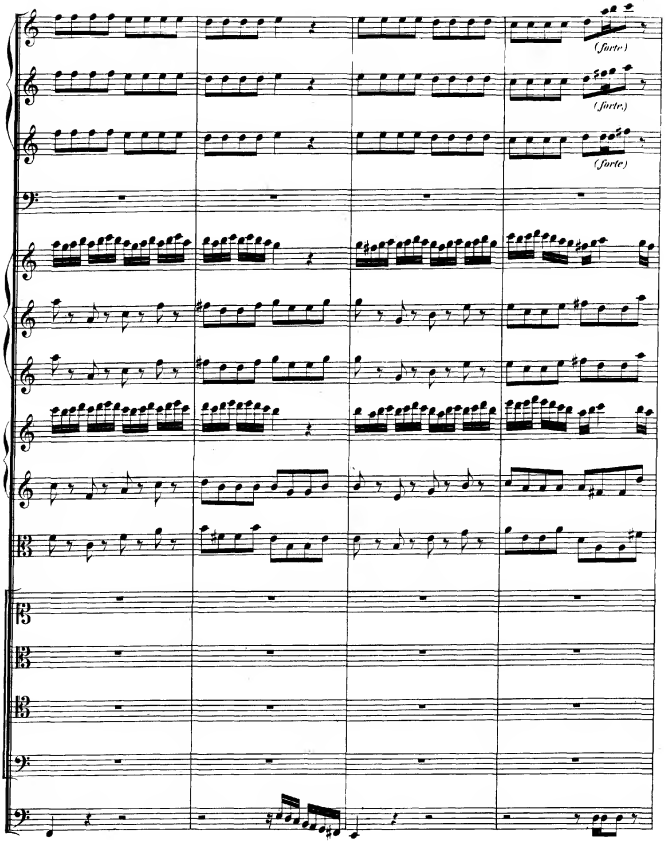
(forte.)
(forte.)
(forte)

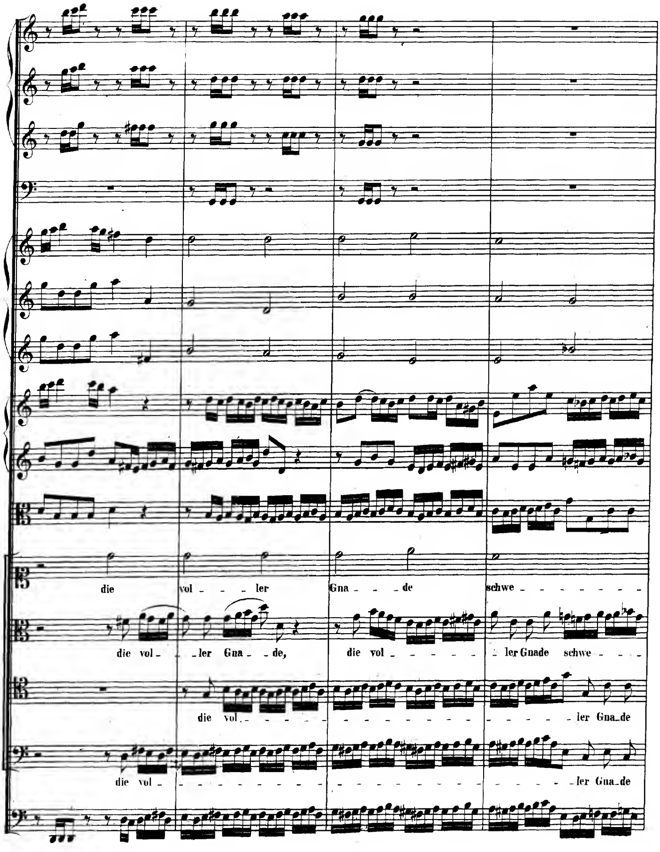
die vol - - ler Gna - - de schwe
die vol - - ler Gna - de, die vol - ler Gnade schwe
die vol - ler Gna-de
die vol - ler Gna-de

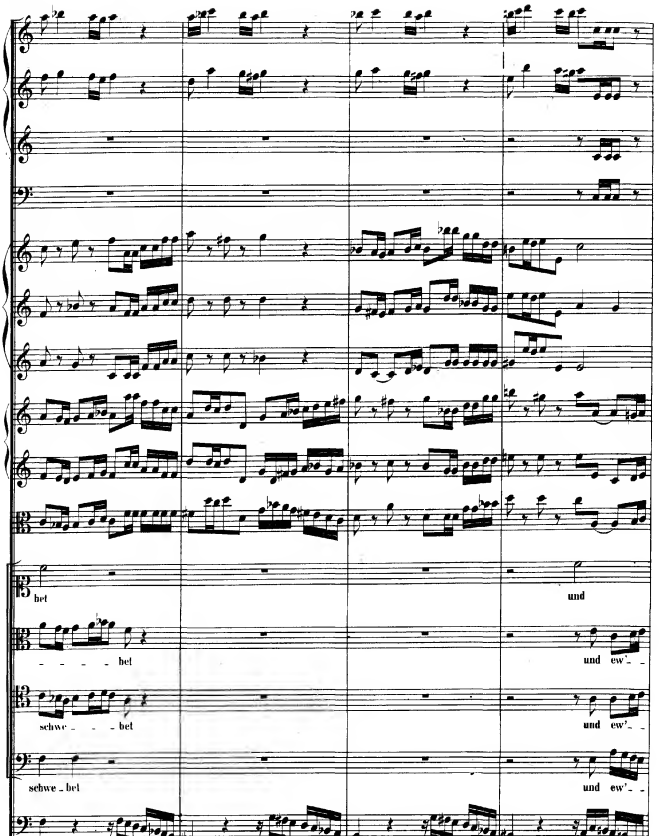
bet
und
bet
und ew- -
schwe- - - bet
und ew'- -
schwe - bet
und ew'- -

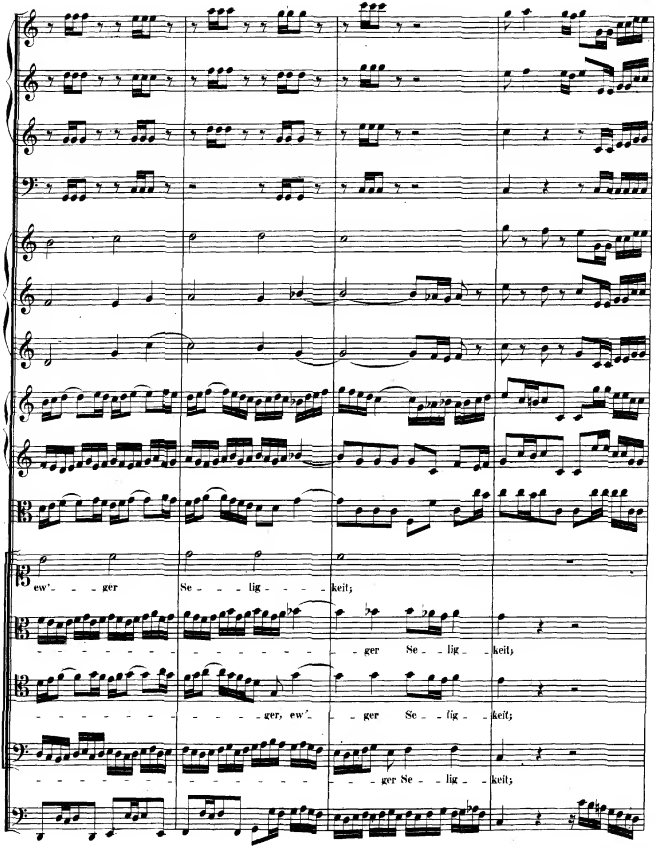
ew' - - ger Se - - lig - - - - keit;
- ger Se - lig - keit;
- ger, ew' - ger Se - lig - keit;
- ger Se - lig - keit;

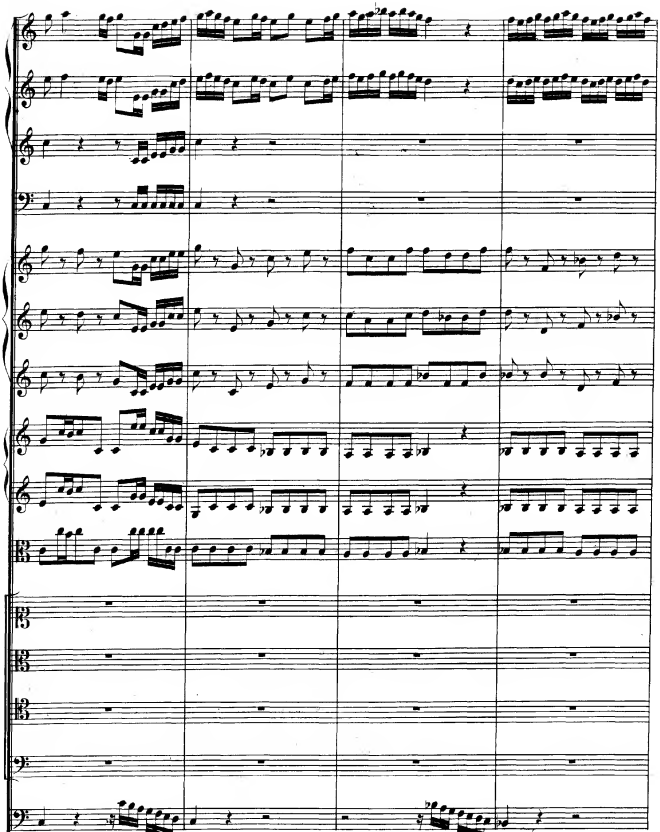

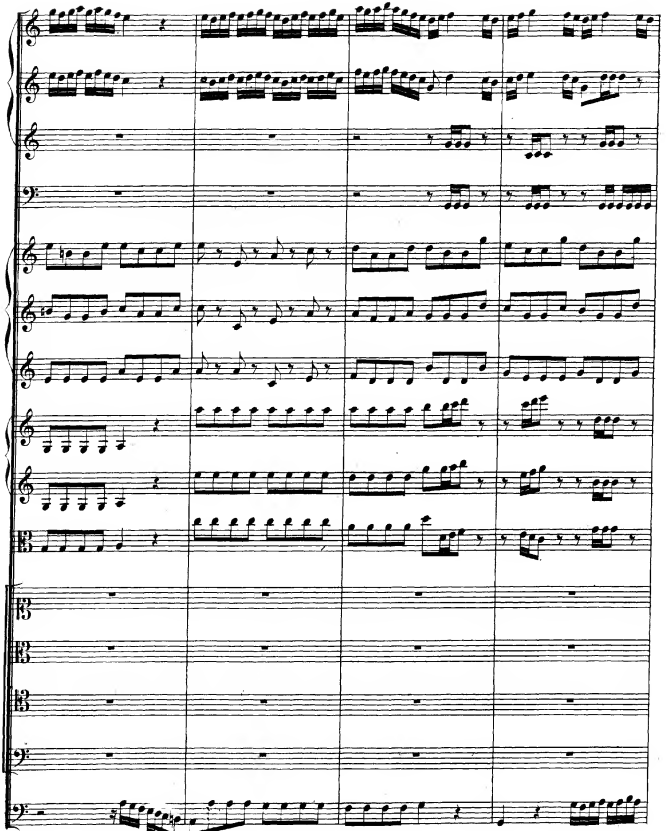

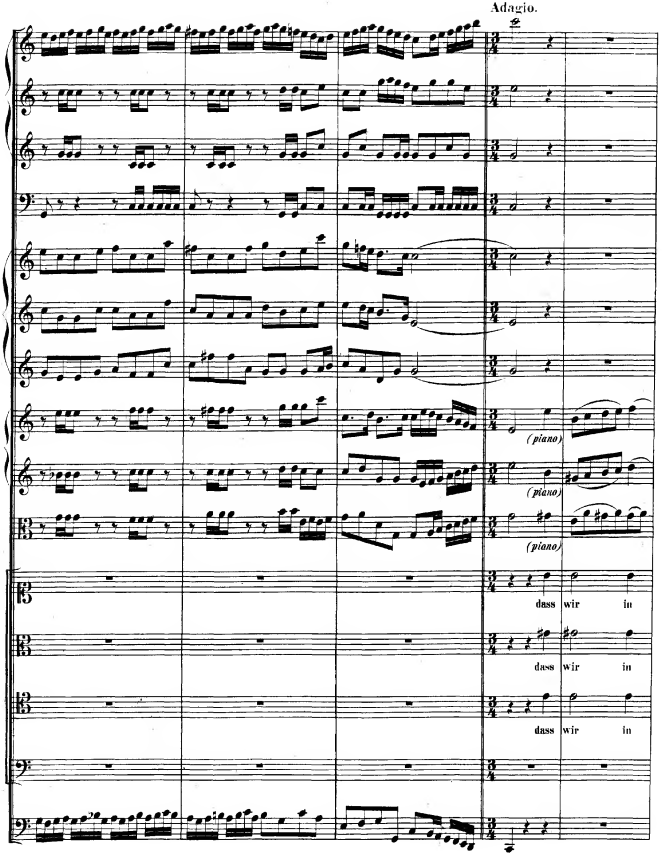
Adagio.
(piano)
(piano)
(piano)
dass wir in
dass wir in
dass wir in

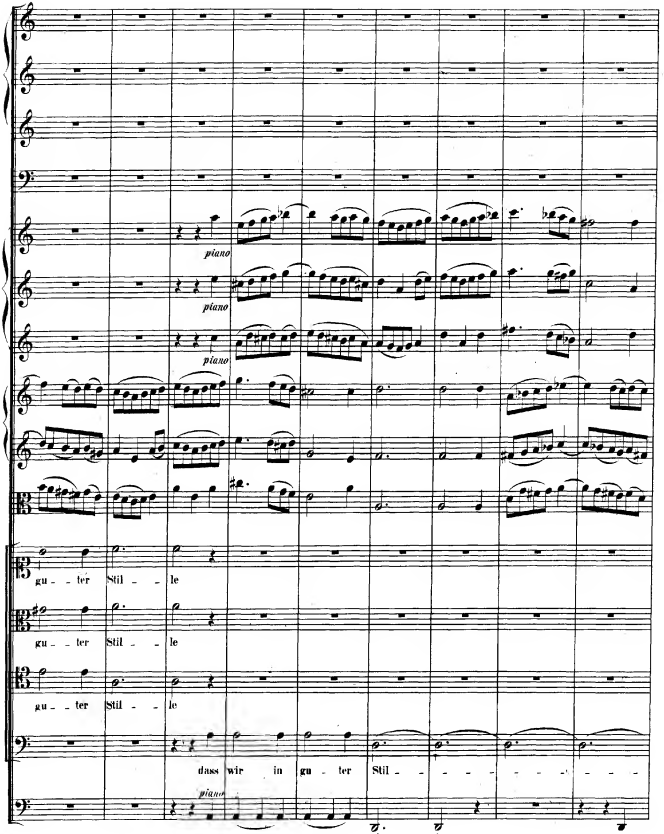
piano
piano
piano
gu - ter Stil - le
gu - ter Stil - le
gu - ter Stil - le
dass wir in gu - ter Stil -
piano

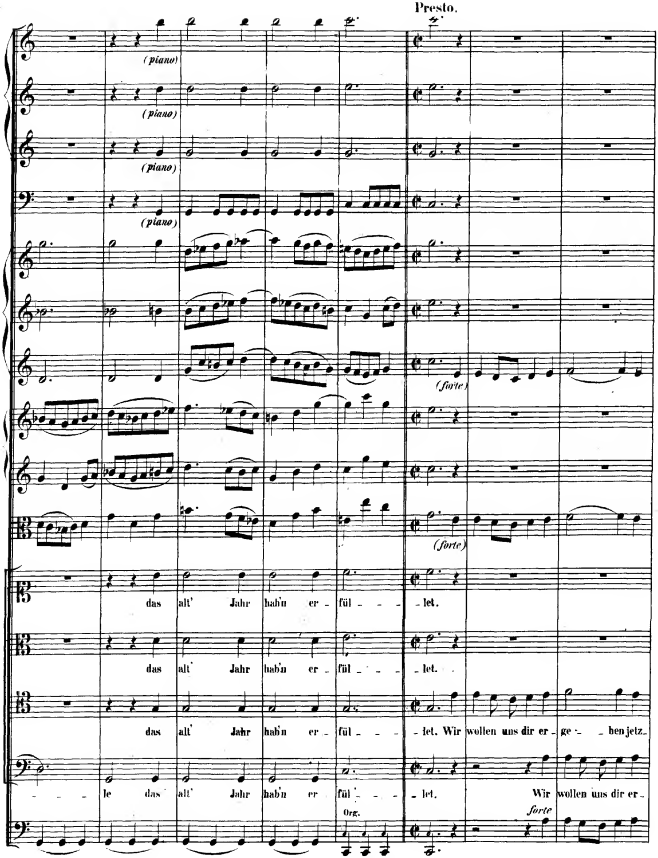
Presto.
(piano)
(piano)
(piano)
(piano)
(forte)
(forte)
das alt' Jahr hab'n er - fül - - - - let.
das alt' Jahr hab'n er - fül - - - - let.
das alt' Jahr hab'n er - fül - - - - let. Wir wollen uns dir er - ge - - - ben jetzt.
le das alt' Jahr hab'n er fül - - - - let. Wir wollen uns dir er -
Org.
forte

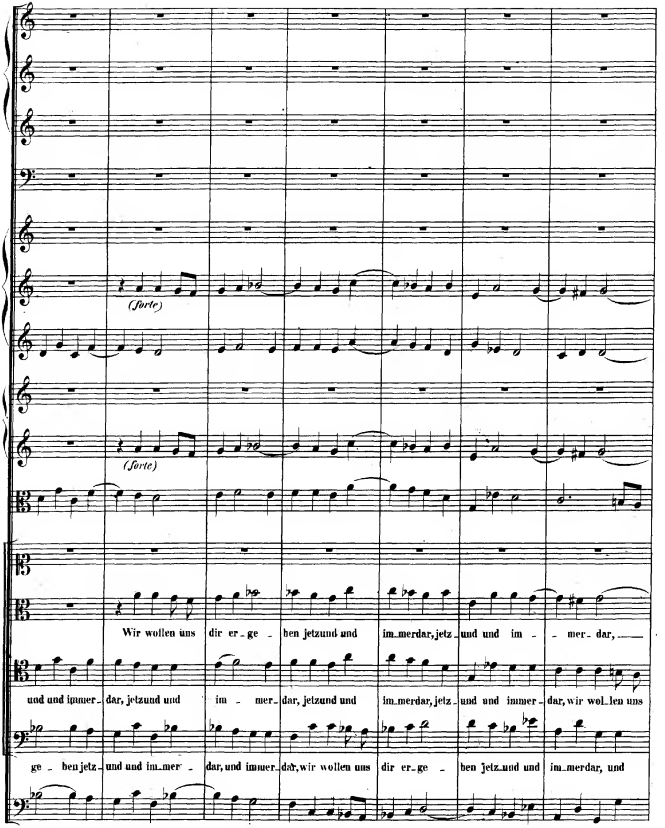
(forte)
(forte)
Wir wollen uns dir er_ge_ben jetzund und im_merdar, jetz_und und im_mer_dar,
und und immer_dar, jetzund und im_mer_dar, jetzund und im_merdar, jetz_und und immer_dar, wir wol_len uns
ge_ben jetz_und und im_mer_dar, und immer_dar, wir wollen uns dir er_ge_ben jetz_und und im_merdar, und

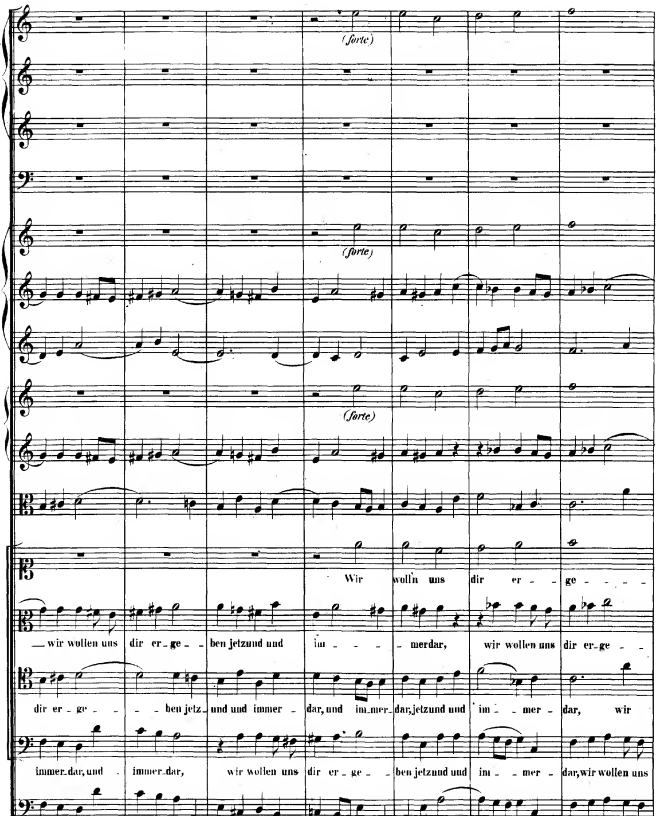
(forte)
(forte)
(forte)
Wir wollen uns dir er - ge - - - -
— wir wollen uns dir er - ge - - ben jetzund und im - - - - merdar, wir wollen uns dir er - ge - -
dir er - ge - - - - ben jetz - und und immer - dar, und im - mer - dar, jetzund und im - - mer - dar, wir
immer - dar, und immer - dar, wir wollen uns dir er - ge - - ben jetzund und im - - mer - dar, wir wollen uns

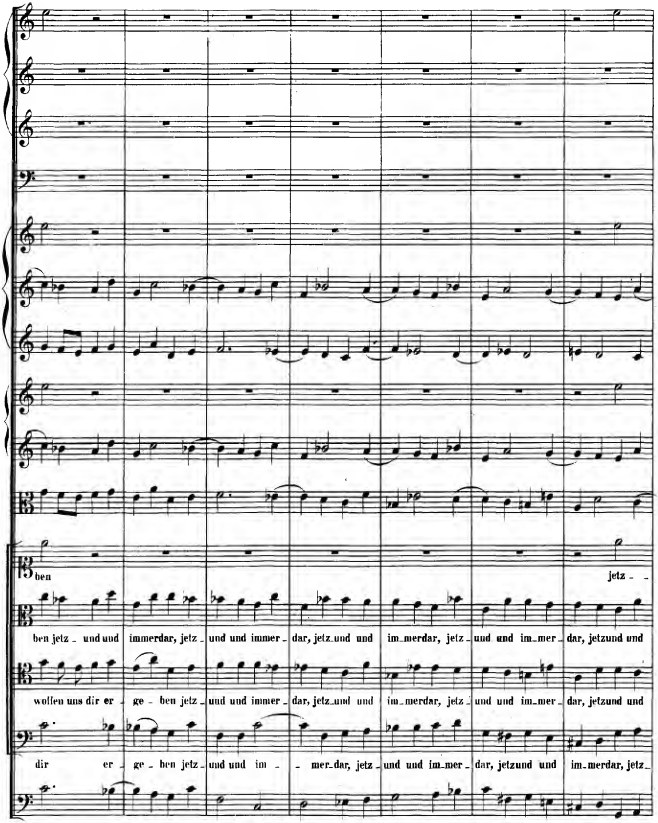
ben
jetz - -
ben jetz - und und immerdar, jetz - und und immer - dar, jetz und und im - merdar, jetz - und und im - mer - dar, jetzund und
wollen uns dir er - ge - ben jetz - und und immer - dar, jetz und und im - merdar, jetz - und und im - mer - dar, jetzund und
dir er - ge - ben jetz - und und im - - mer - dar, jetz - und und im - mer - dar, jetzund und im - merdar, jetz -

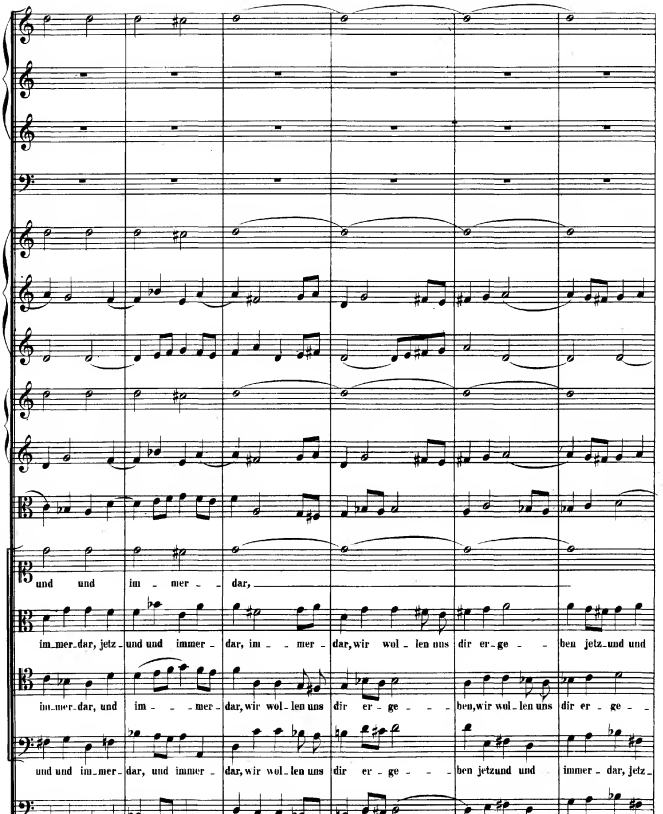
und und im - mer - dar,
im_mer_dar, jetz_und und immer_dar, im - - mer - dar, wir wol_len uns dir er_ge - - ben jetz_und und
im_mer_dar, und im - - - mer_dar, wir wol_len uns dir er - ge - - ben, wir wol_len uns dir er - ge - -
und und im_mer_dar, und immer_dar, wir wol_len uns dir er - ge - - ben jetzund und immer_dar, jetz_

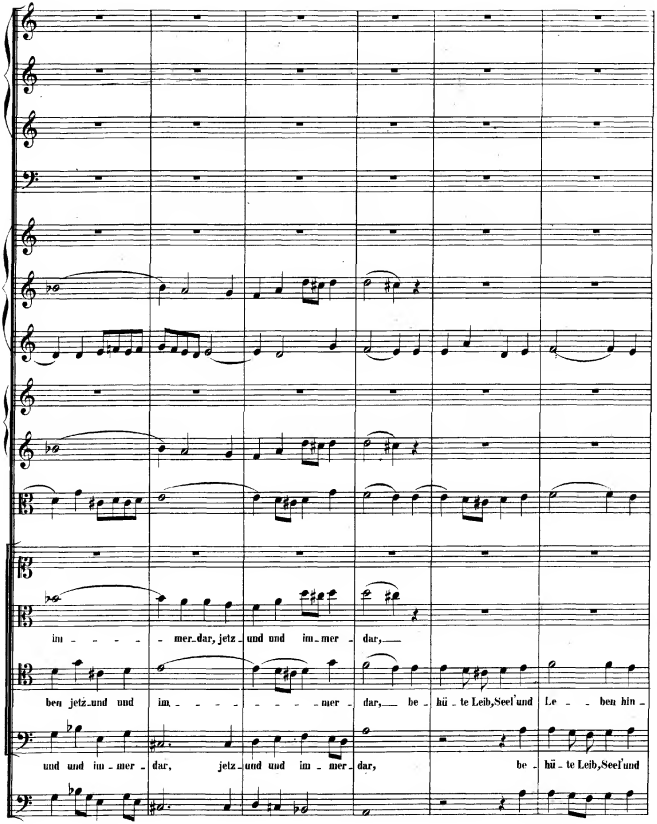
im - - - - - mer dar, jetz und und im - mer - dar,
ben jetz und und im - - - - - - - - - mer - dar, be - hü - te Leib, Seel und Le - - ben hin -
und und im - mer - dar, jetz und und im - mer - dar, be - hü - te Leib, Seel und

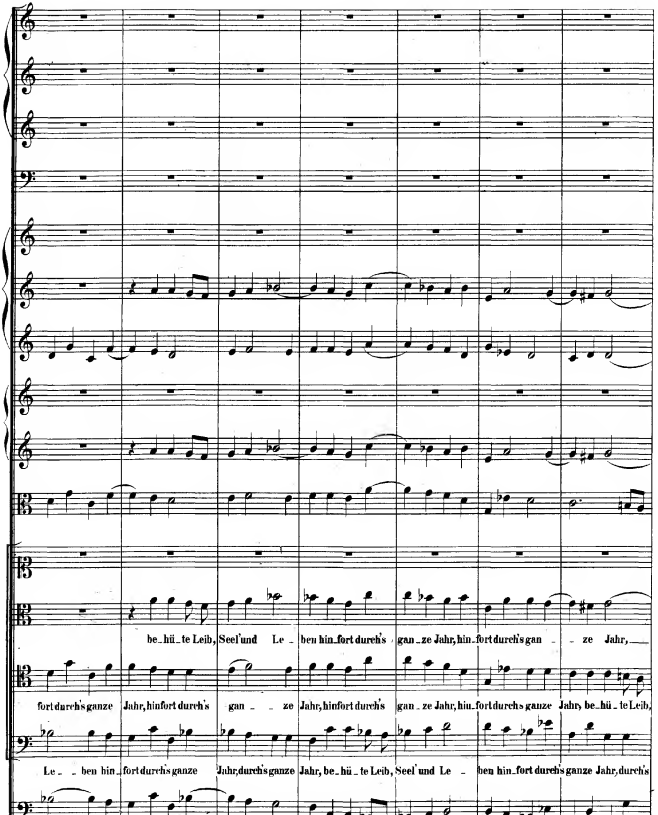
be_hü_te Leib, Seel'und Le_ben hin_fort durch's gan_ze Jahr, hin_fort durch's gan_ze Jahr,
fort durch's ganze Jahr, hinfort durch's gan_ze Jahr, hinfort durch's gan_ze Jahr, hinfort durch's ganze Jahr, be_hü_te Leib,
Le_ben hin_fort durch's ganze Jahr, durch's ganze Jahr, be_hü_te Leib, Seel'und Le_ben hin_fort durch's ganze Jahr, durch's

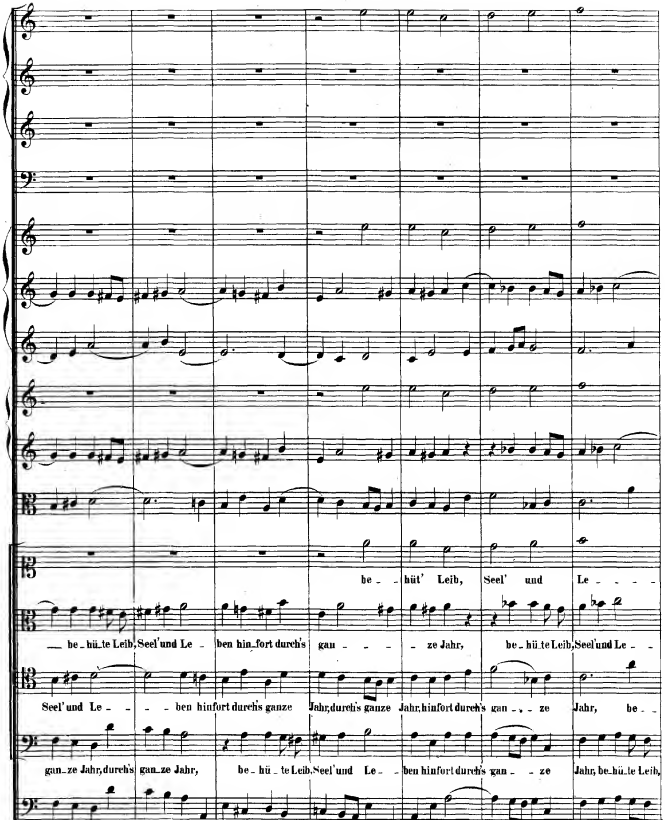
be_hüt' Leib, Seel' und Le_____
be_hü_te Leib, Seel' und Le_ben hin_fort durch's gan_____ze Jahr, be_hü_te Leib, Seel' und Le_
Seel' und Le_____ben hinfort durch's ganze Jahr, durch's ganze Jahr, hinfort durch's gan_____ze Jahr, be_
gan_ze Jahr, durch's gan_ze Jahr, be_hü_te Leib, Seel' und Le_ben hinfort durch's gan_____ze Jahr, be_hü_te Leib,

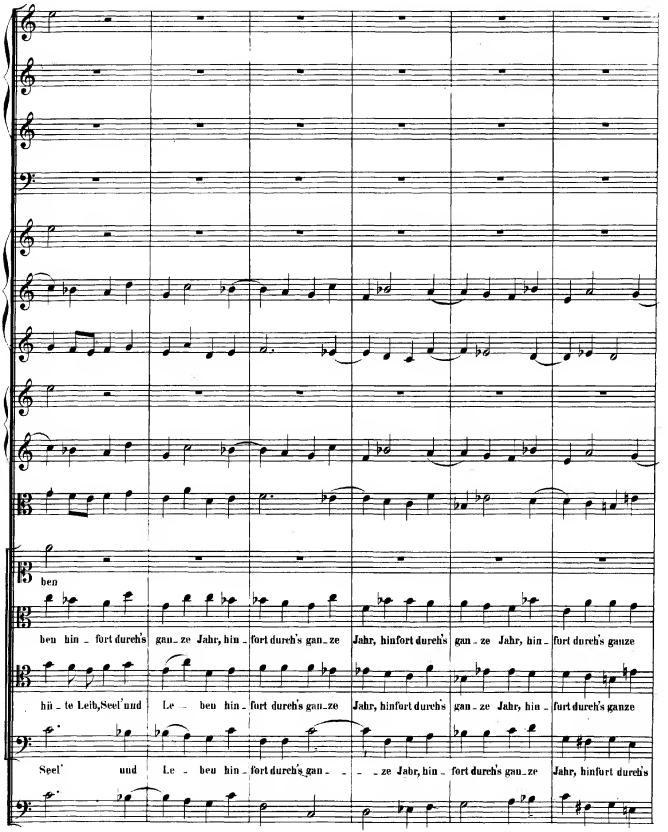
ben
ben hin - fort durch's gan - ze Jahr, hin - fort durch's gan - ze Jahr, hinfort durch's gan - ze Jahr, hin - fort durch's ganze
hü - te Leib, Seel' und Le - ben hin - fort durch's gan - ze Jahr, hinfort durch's gan - ze Jahr, hin - fort durch's ganze
Seel' und Le - ben hin - fort durch's gan - - - ze Jahr, hin - fort durch's gan - ze Jahr, hinfort durch's

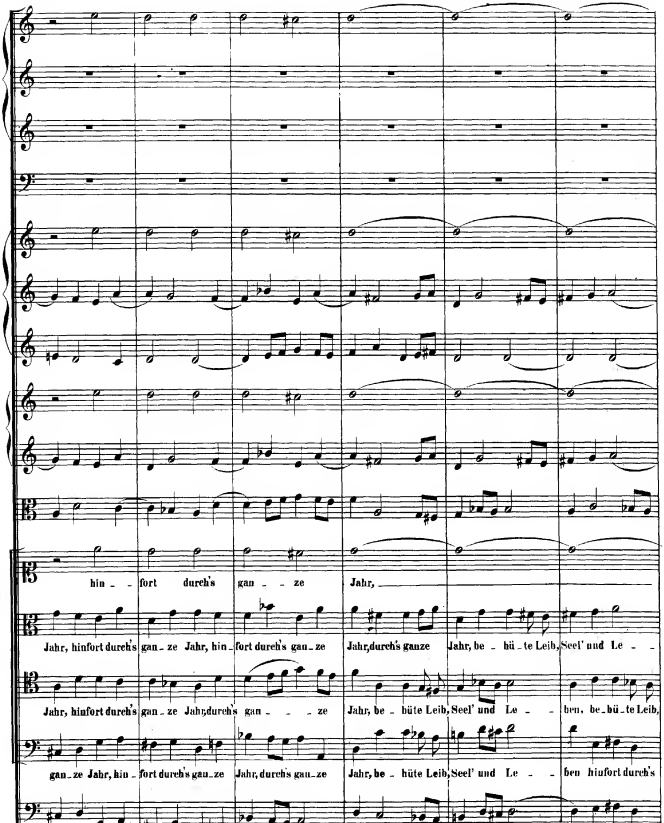
hin - - fort durch's gan - - ze Jahr,
Jahr, hinfort durch's gan - ze Jahr, hin - fort durch's gan - ze Jahr, durch's ganze Jahr, be - hü - te Leib, Seel' und Le - -
Jahr, hinfort durch's gan - ze Jahr, durch's gan - - - ze Jahr, be - hüte Leib, Seel' und Le - - ben, be - hü - te Leib,
gan - ze Jahr, hin - fort durch's gan - ze Jahr, durch's gan - ze Jahr, be - hüte Leib, Seel' und Le - - ben hinfort durch's

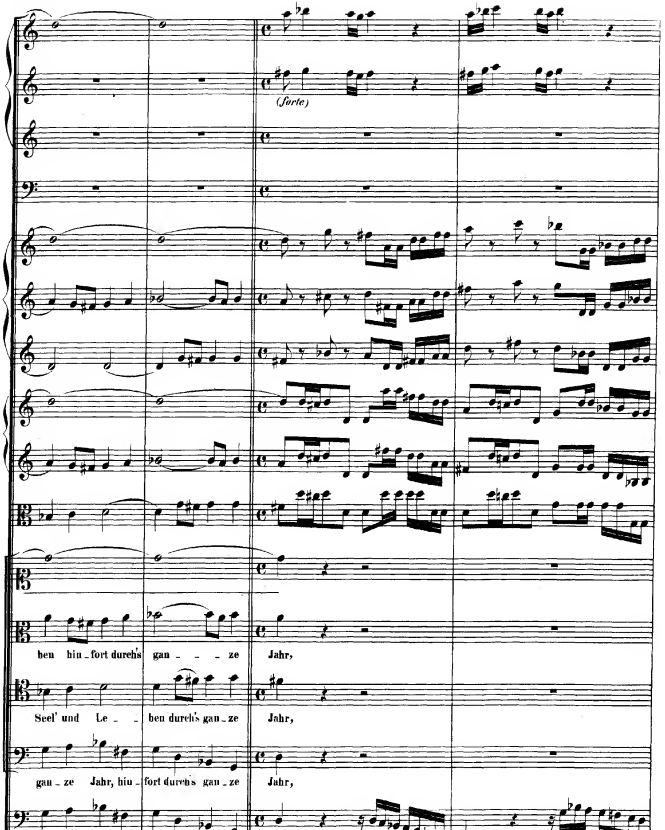
(forte)
ben hin-fort durchs gan-ze Jahr,
Seel' und Le-ben durchs gan-ze Jahr,
gan-ze Jahr, hin-fort durchs gan-ze Jahr,

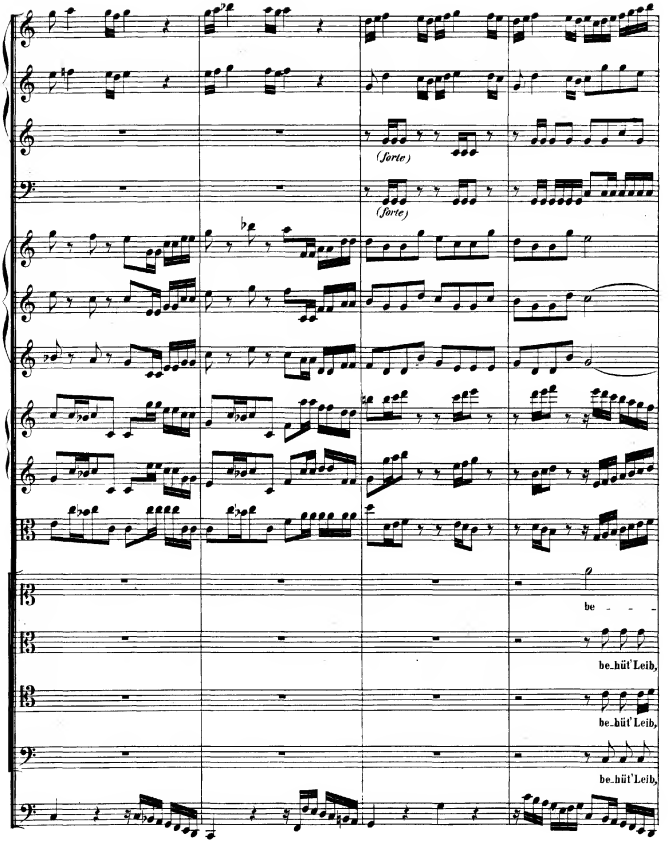
(forte)
(forte)
be - - -
be - hüt' Leib,
be - hüt' Leib,
be - hüt' Leib,

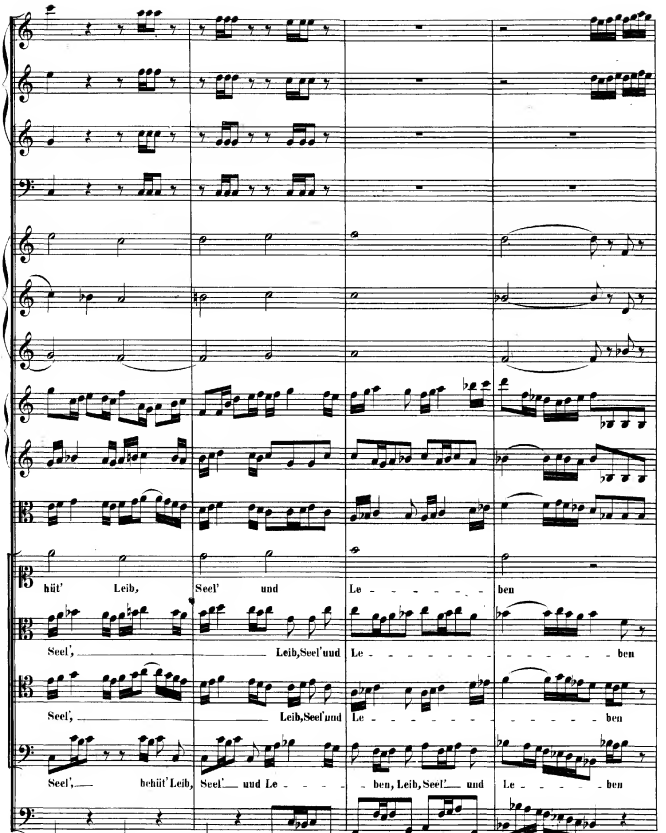
hüt' Leib, Seel' und Le - - - - - - ben
Seel', Leib, Seel' und Le - - - - - - - - - - ben
Seel', Leib, Seel' und Le - - - - - - - - - - ben
Seel', behüt' Leib, Seel' und Le - - - - ben, Leib, Seel' und Le - - - - - ben

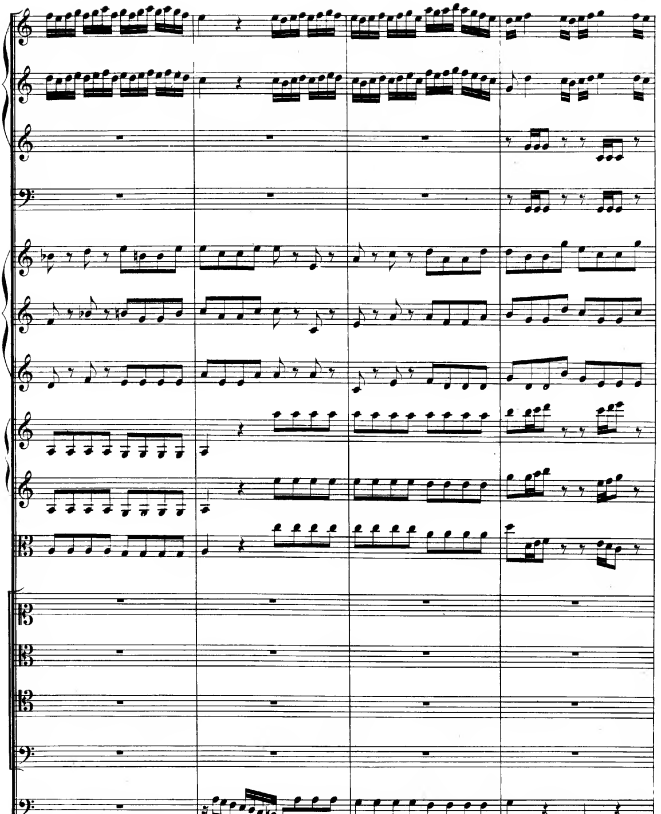

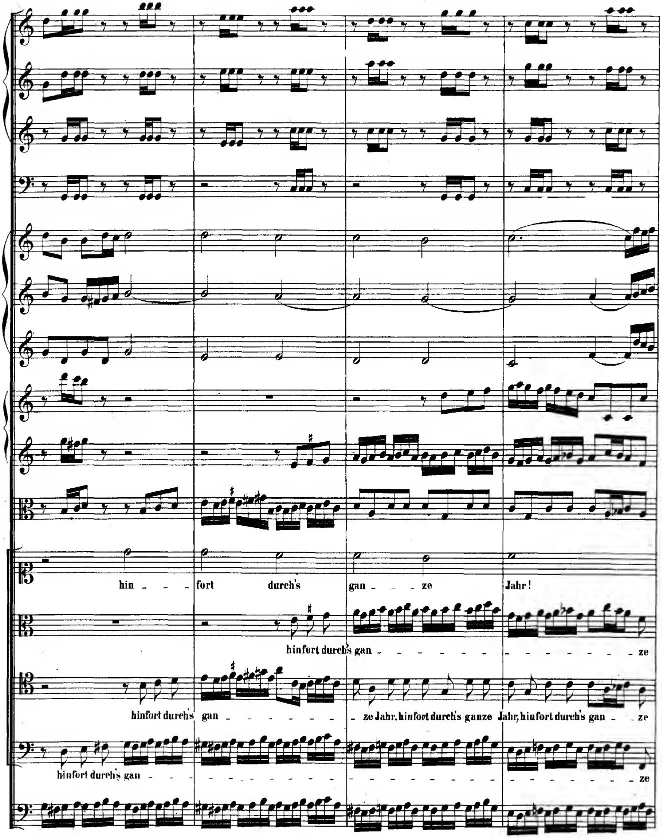
hin - - - fort durch's gan - - ze Jahr!
hinfort durch's gan - ze
hinfort durch's gan - ze Jahr, hinfort durch's ganze Jahr, hinfort durch's gan - ze
hinfort durch's gan - ze

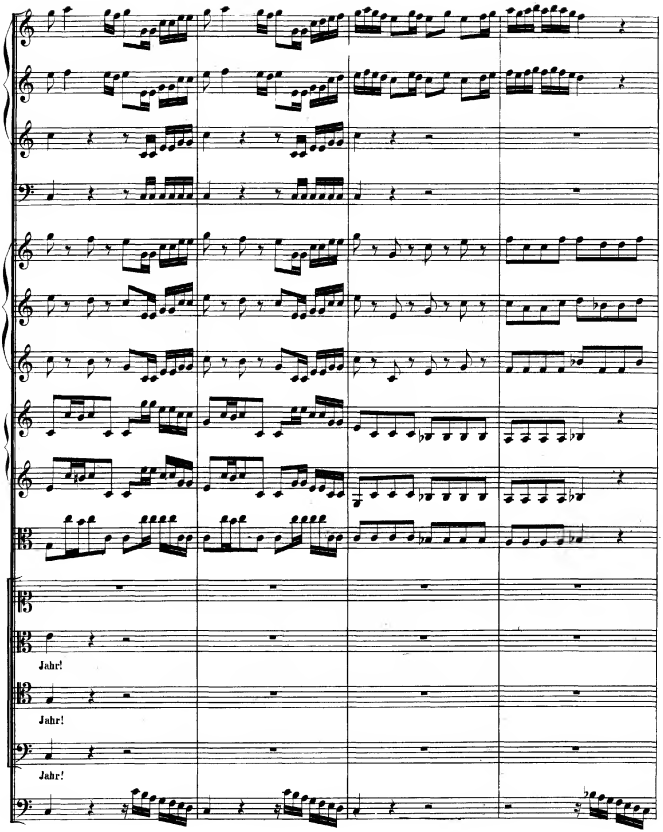
Jahr!
Jahr!
Jahr!

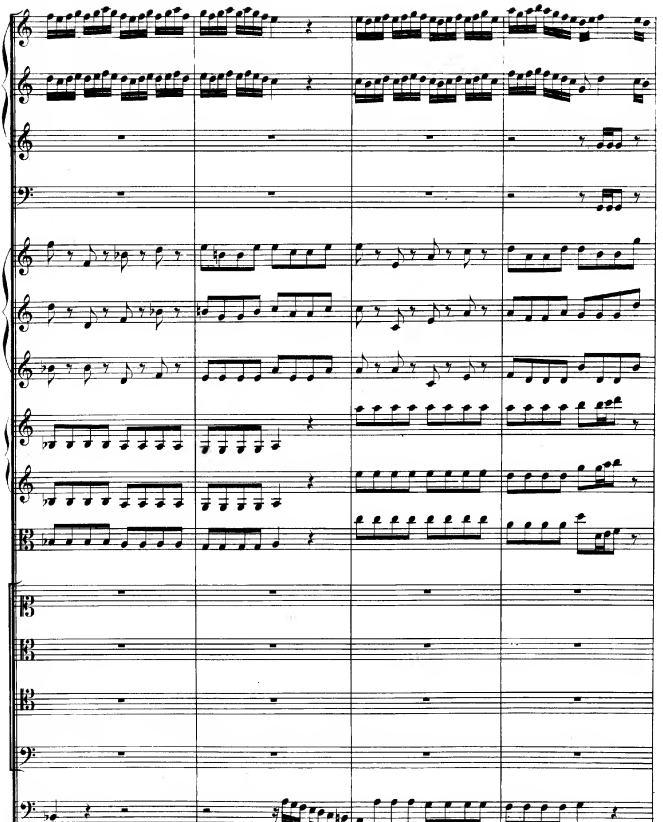

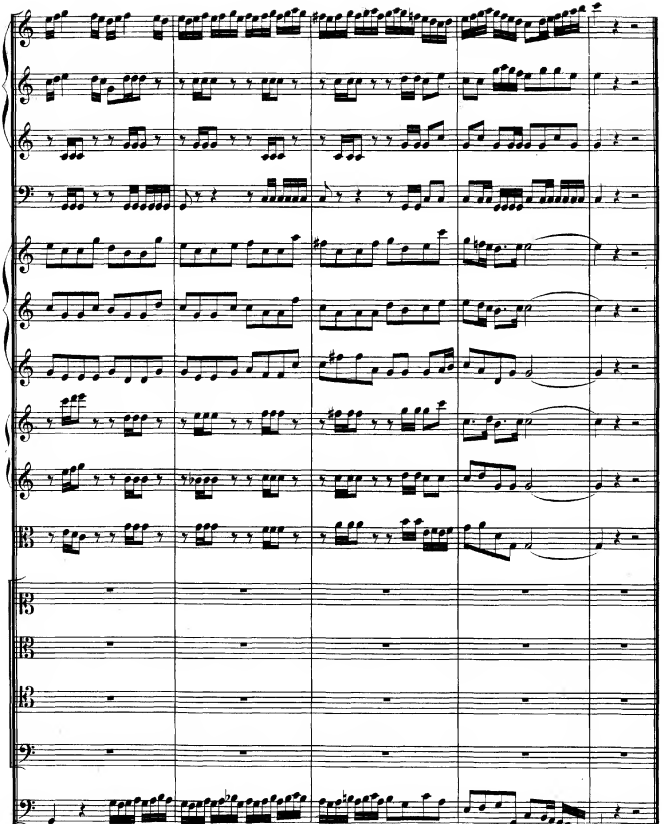

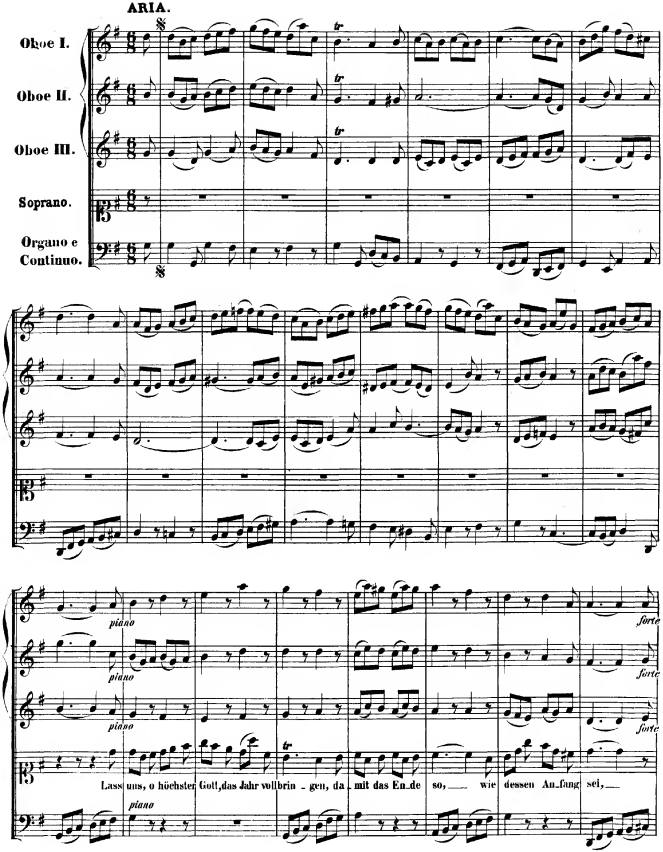
ARIA.
Oboe I.
Oboe II.
Oboe III.
Soprano.
Organo e Continuo.
piano
forte
Lass uns, o höchster Gott, das Jahr vollbrin - gen, da - mit das En-de so, wie dessen An-fang sei,

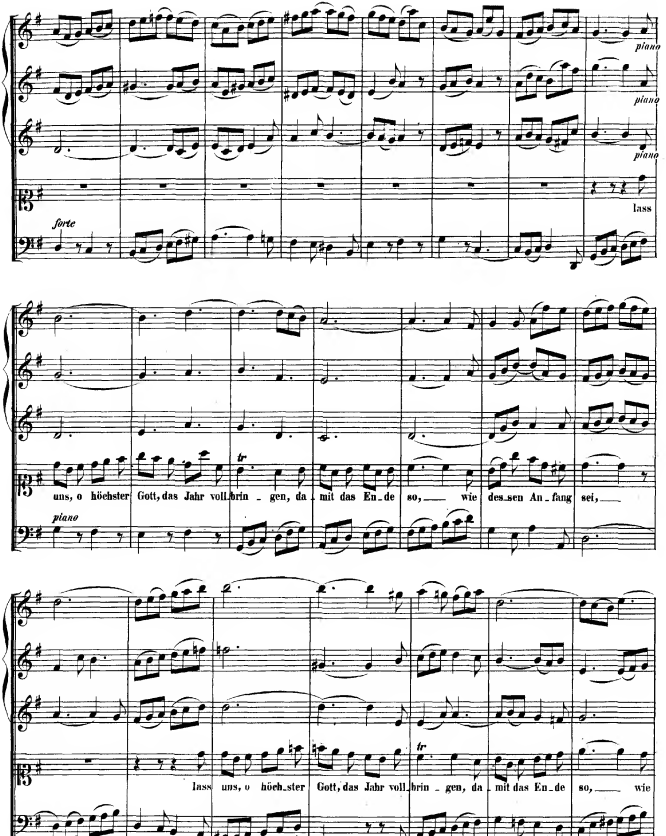
piano
piano
piano
lass
forte
uns, o höchster Gott, das Jahr voll_brin_gen, da_mit das En_de so, wie des_sen An_fang sei,
piano
lass uns, o höch_ster Gott, das Jahr voll_brin_gen, da_mit das En_de so, wie

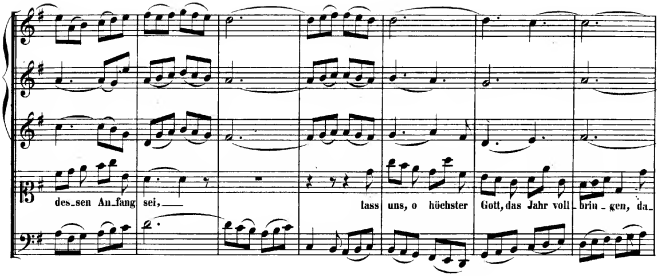
des_sen An_fang sei,
lass uns, o höchster Gott, das Jahr voll_brin_gen, da_

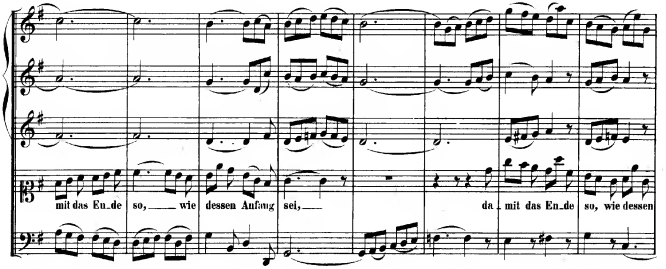
mit das En_de so, wie dessen Anfang sei,
da_mit das En_de so, wie dessen

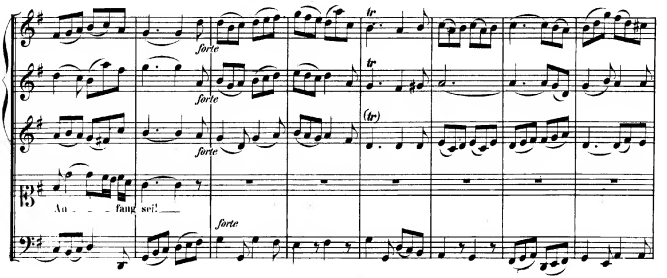
forte
tr
(tr)
An_ _ _ fang sei!
forte

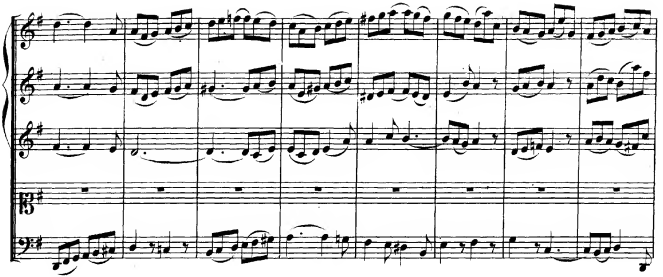

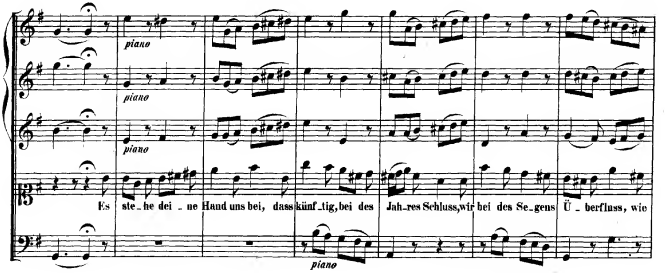
piano
piano
piano
Es ste_he dei_ne Hand uns bei, dass künf_tig, bei des Jah_res Schluss, wir bei des Se_gens Ü_berfluss, wie
piano

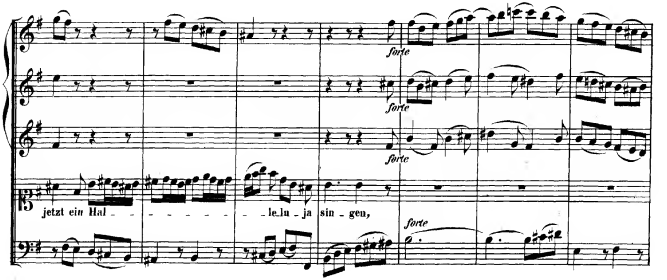
forte
forte
forte
jetzt ein Hal_ _ _ _ _ _ _ _le_lu_ja sin_gen,
forte

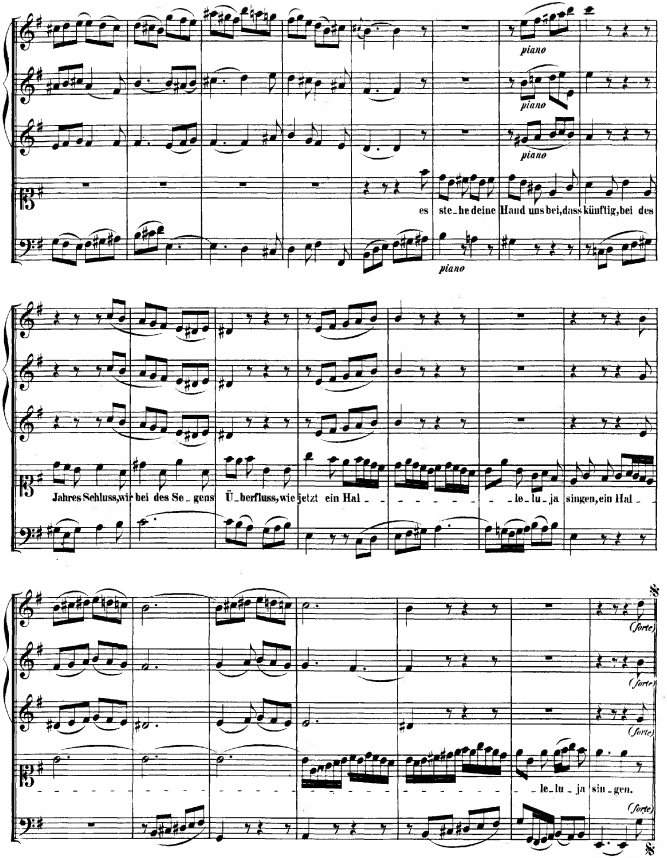
piano
piano
piano
es ste_he deine Hand uns bei, dass künftig, bei des
piano
Jahres Schluss, wir bei des Se_gens Ü_berfluss, wie jetzt ein Hal_
le_lu_ja singen, ein Hal_
le_lu_ja sin_gen.
(forte)
Dal Segno.

RECITATIVO.

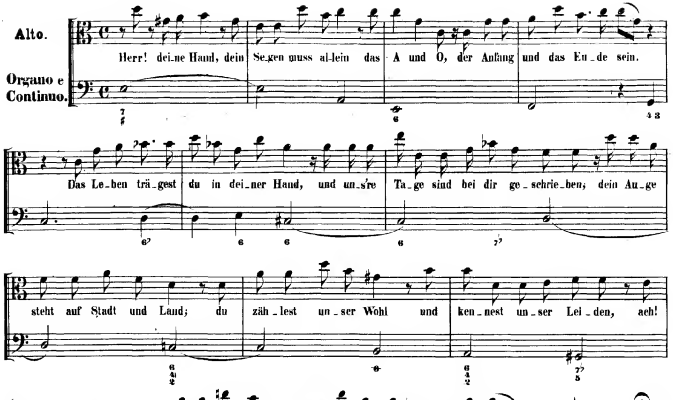

ARIA.

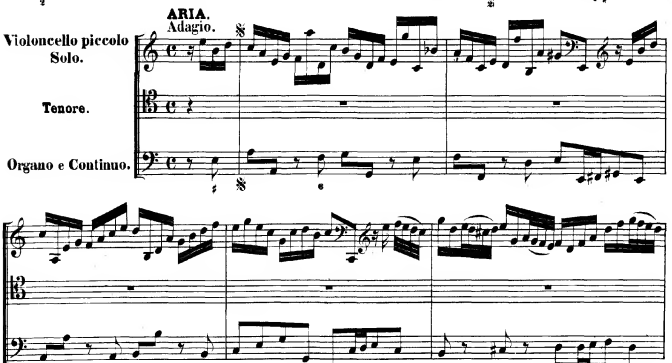

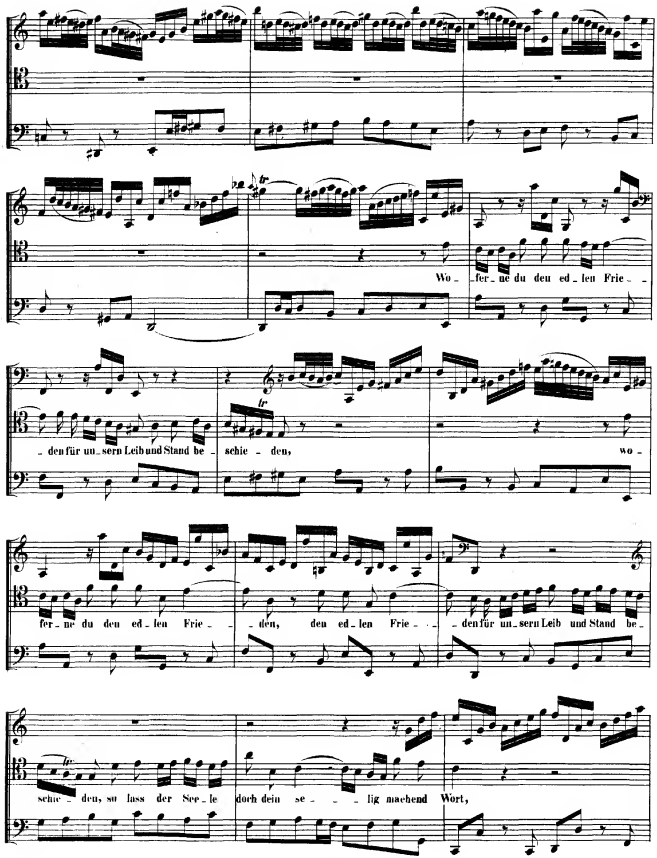
Wo - fer - ne du den ed - len Frie - -
- den für un - sern Leib und Stand be - schie - den, wo -
fer - ne du den ed - len Frie - - den, den ed - len Frie - - den für un - sern Leib und Stand be -
schie - den, so lass der See - le doch dein se - - - lig machend Wort,

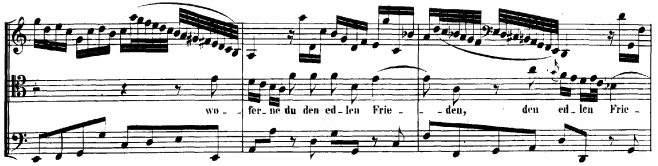
wo - fer - ne du den ed - len Frie - den, den ed - len Frie -

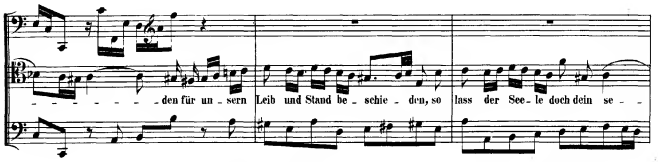
den für un - sern Leib und Stand be - schie - den, so lass der See - le doch dein se -

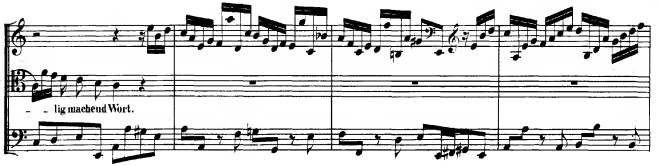
lig machend Wort.

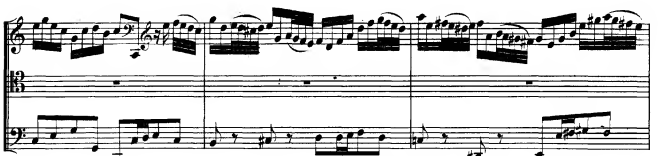

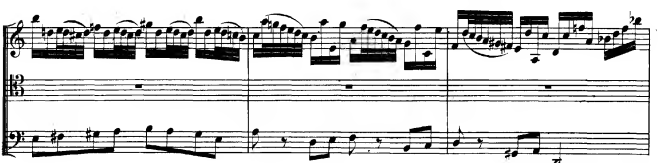

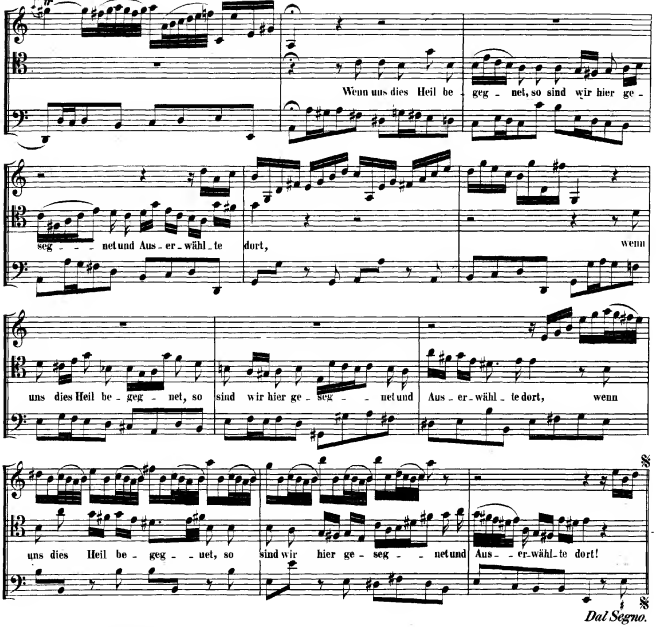
Wenn uns dies Heil be - geg - net, so sind wir hier ge -
seg - - - net und Aus - er - wähl - te dort, wenn
uns dies Heil be - geg - net, so sind wir hier ge - seg - - net und Aus - er - wähl - te dort, wenn
uns dies Heil be - geg - - net, so sind wir hier ge - seg - - net und Aus - - er - wähl - te dort!
Dal Segno.

RECITATIVO.

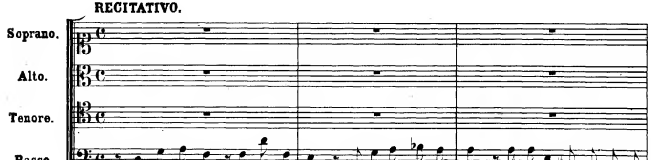
Soprano.
Alto.
Tenore.
Basso.
Doch weil der Feind bei Tag und Nacht zu unserm Scha - den wacht, und unsre Ru - he will ver -
Organo e Continuo.

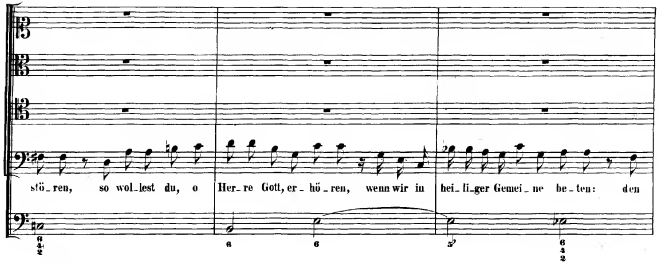
stü_ren, so wol_lest du, o Her_re Gott, er_hö_ren, wenn wir in hei_li_ger Gemei_ne be_ten: den

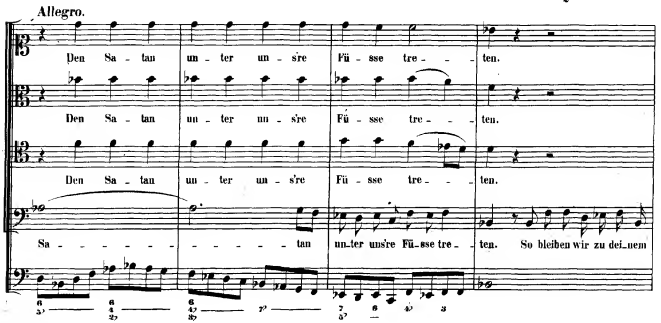
Allegro.
Den Sa_tan un_ter un_s're Füs_se tre_ten.
Den Sa_tan un_ter un_s're Füs_se tre_ten.
Den Sa_tan un_ter un_s're Füs_se tre_ten.
Sa_tan un_ter uns're Füs_se tre_ten. So bleiben wir zu dei_nem

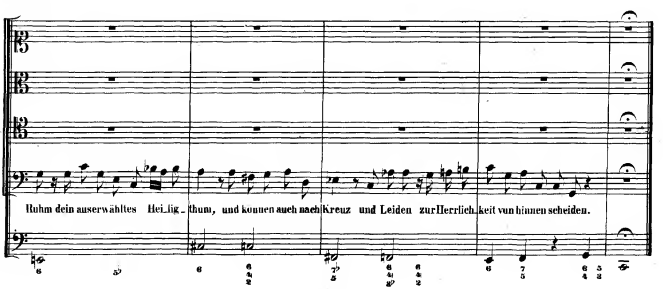
Ruhm dein auserwähltes Hei_lig_thum, und können auch nach Kreuz und Leiden zur Herrlich_keit von hinnen scheiden.

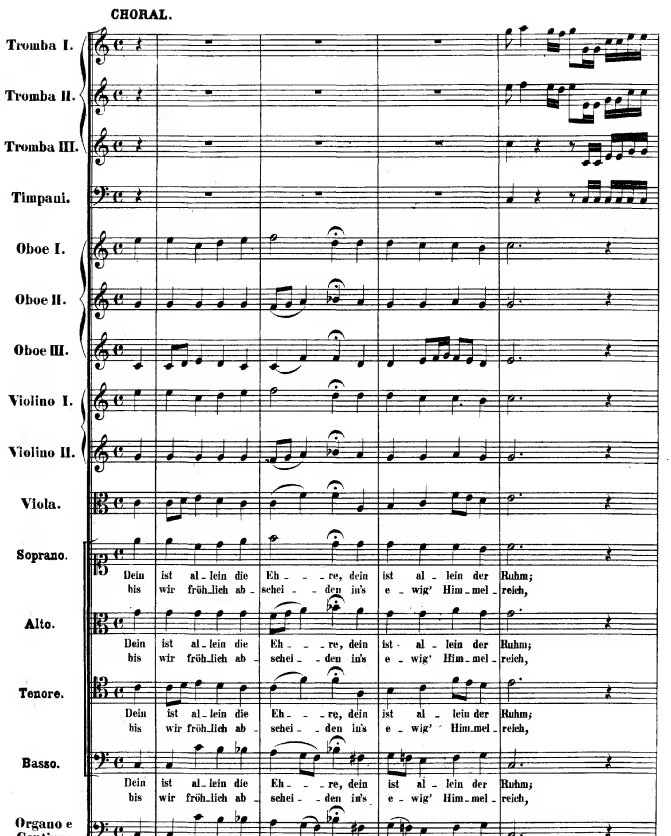
CHORAL.
Tromba I.
Tromba II.
Tromba III.
Timpani.
Oboe I.
Oboe II.
Oboe III.
Violino I.
Violino II.
Viola.
Soprano.
Dein ist al_lein die Eh_ _ _re, dein ist al_lein der Ruhm;
bis wir fröh_lich ab_ schei_ _ _den im's e_wig' Him_mel_reich,
Alto.
Dein ist al_lein die Eh_ _ _re, dein ist al_lein der Ruhm;
bis wir fröh_lich ab_ schei_ _ _den im's e_wig' Him_mel_reich,
Tenore.
Dein ist al_lein die Eh_ _ _re, dein ist al_lein der Ruhm;
bis wir fröh_lich ab_ schei_ _ _den im's e_wig' Him_mel_reich,
Basso.
Dein ist al_lein die Eh_ _ _re, dein ist al_lein der Ruhm;
bis wir fröh_lich ab_ schei_ _ _den im's e_wig' Him_mel_reich,
Organo e Continuo.

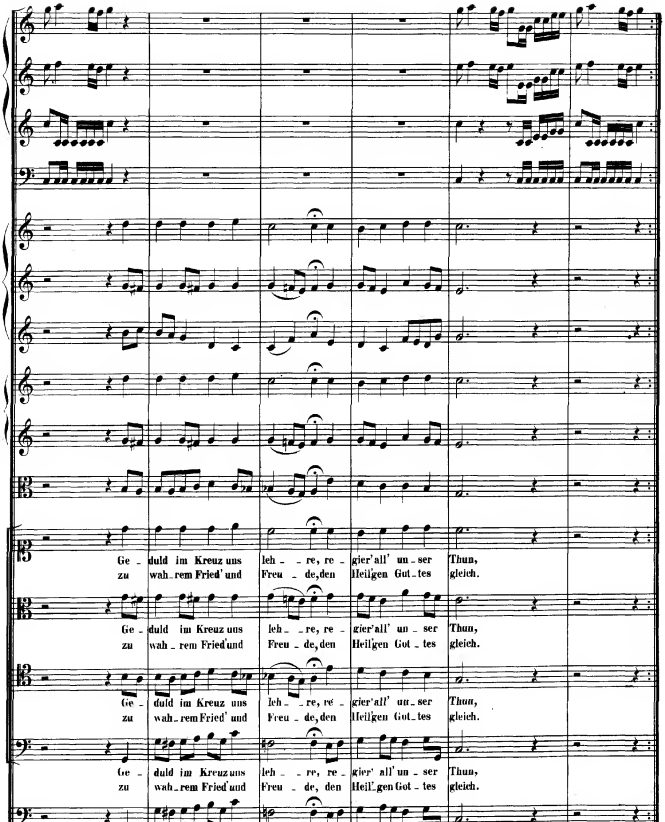
Ge - duld im Kreuz uns leh - re, re - gier'all' un - ser Thun,
zu wah - rem Fried' und Freu - de, den Heil'gen Got - tes gleich.
Ge - duld im Kreuz uns leh - re, re - gier'all' un - ser Thun,
zu wah - rem Fried' und Freu - de, den Heil'gen Got - tes gleich.
Ge - duld im Kreuz uns leh - re, re - gier'all' un - ser Thun,
zu wah - rem Fried' und Freu - de, den Heil'gen Got - tes gleich.
Ge - duld im Kreuz uns leh - re, re - gier'all' un - ser Thun,
zu wah - rem Fried' und Freu - de, den Heil'gen Got - tes gleich.

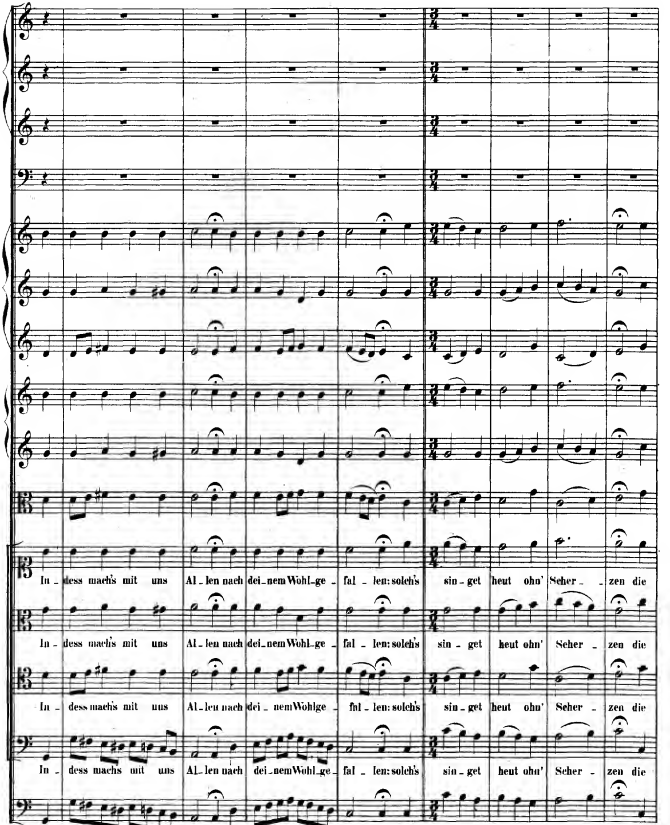
In - dess machts mit uns Al - len nach dei - nem Wohl - ge - fal - len: solchs sin - get heut ohn' Scher - zen die
In - dess machts mit uns Al - len nach dei - nem Wohl - ge - fal - len: solchs sin - get heut ohn' Scher - zen die
In - dess machts mit uns Al - len nach dei - nem Wohlge - fal - len: solchs sin - get heut ohn' Scher - zen die
In - dess machts mit uns Al - len nach dei - nem Wohl - ge - fal - len: solchs sin - get heut ohn' Scher - zen die

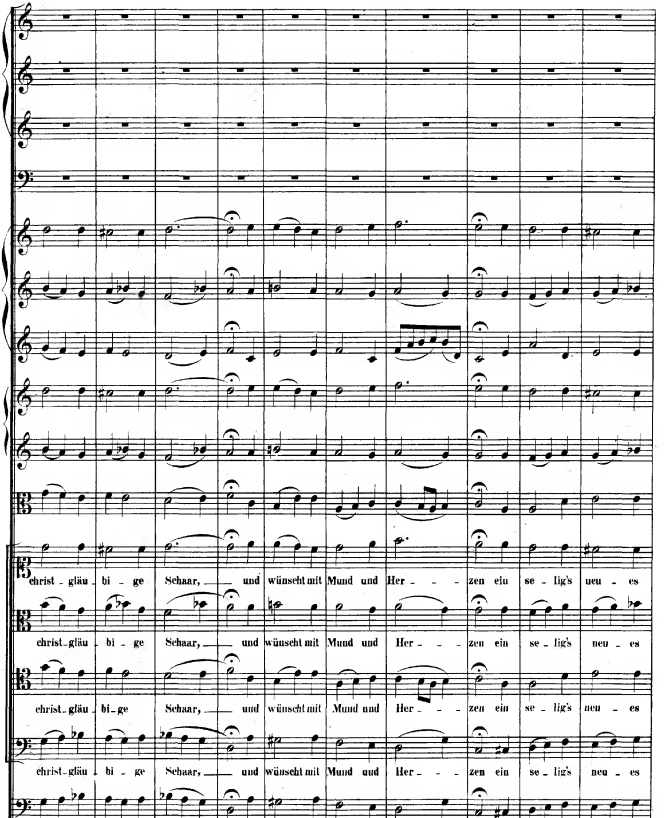
christ_gläu_bi_ge Schaar, und wünscht mit Mund und Her_ _ _ zen ein se_lig's neu_es
christ_gläu_bi_ge Schaar, und wünscht mit Mund und Her_ _ _ zen ein se_lig's neu_es
christ_gläu_bi_ge Schaar, und wünscht mit Mund und Her_ _ _ zen ein se_lig's neu_es
christ_gläu_bi_ge Schaar, und wünscht mit Mund und Her_ _ _ zen ein se_lig's neu_es

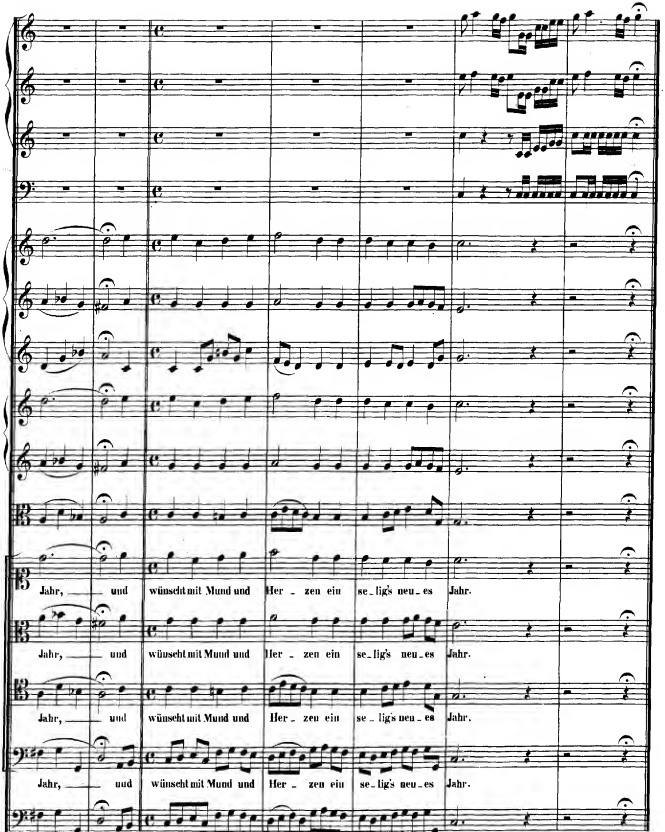
Jahr, und wünscht mit Mund und Her - zen ein se - lig's neu - es Jahr.
Jahr, und wünscht mit Mund und Her - zen ein se - lig's neu - es Jahr.
Jahr, und wünscht mit Mund und Her - zen ein se - lig's neu - es Jahr.
Jahr, und wünscht mit Mund und Her - zen ein se - lig's neu - es Jahr.